mannenkoren.net

een Unisong Music Publishers activiteit i.s.m. GMC Choral Music

CATALOGUS 2005

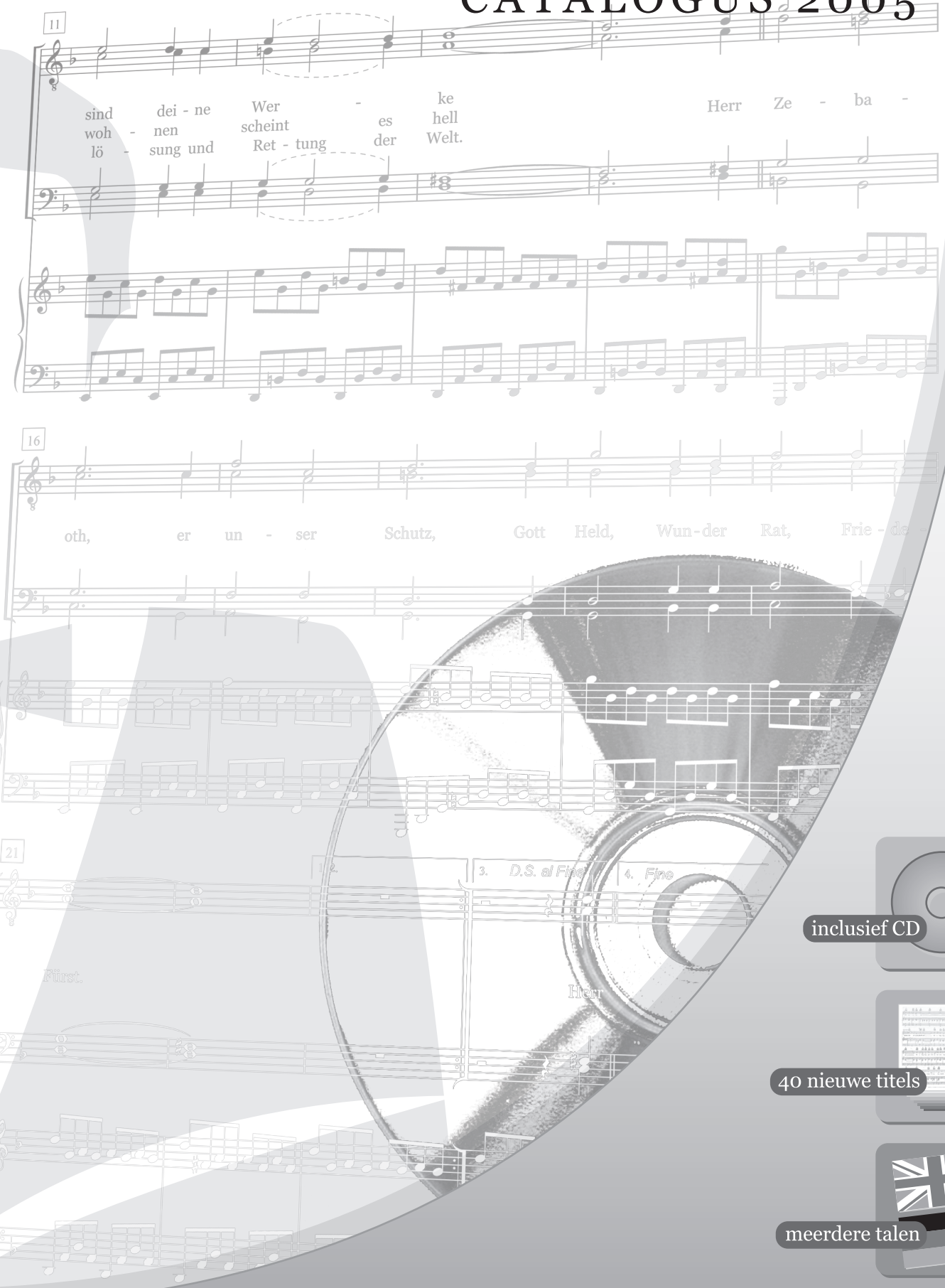

inclusief CD

40 nieuwe titels

meerdere talen

Welkom bij mannenkoren.net!

Vele jaren zochten wij bij Unisong Music Publishers en onze partner GMC Choral Music naar mogelijkheden om u nog beter te kunnen informeren over de muziek waar wij zo enthousiast over zijn. Samen ontwikkelden we daarom deze nieuwe activiteit mannenkoren.net.

Het repertoire in deze eerste catalogus is zeer divers en samengesteld onder redactie van Harry Koning. Om u te helpen bij het maken van een juiste repertoire keuze voor uw koor zijn de stukken via de bijgesloten CD te beluisteren. Vaak hoort u dan een gemengd koor arrangement omdat mannenkoren het simpelweg nog niet hebben uitgevoerd en opgenomen maar het geeft u wel een idee van het stuk.

Alle stukken worden geleverd met een uitgewerkte pianobegeleiding.

Wij geloven dat goede muziek niet door landgrenzen gehinderd mag worden en juist door een breed publiek moet kunnen worden gezongen en gehoord. Door het uitgeven van de stukken in meerdere talen hopen we daaraan bij te dragen. Het geeft u tevens de mogelijkheid zelf een keuze te maken voor de taal waarin uw koor het liefst zingt. Het uitvoeren van de stukken in meerdere talen geeft zelfs een extra dimensie aan uw optredens en is zeker aan te raden als u met uw koor een reis naar het buitenland maakt.

Internet is voor ons een belangrijk medium. Via de website www.mannenkoren.net kunt u doorklikken naar andere sites voor informatie over onze overige activiteiten en uitgaven.
Natuurlijk kunt u de muziek er ook on-line bestellen. Snel, veilig en gemakkelijk.

Ons doel met mannenkoren.net is u met nog meer plezier te laten zingen en daarom vernemen we graag uw opmerkingen, behoeften en suggesties voor de volgende catalogus!

Namens Mannenkoren.net ,

Peter P. Grasmeijer
manager Special Music,
Unisong Music Publishers BV

INHOUDSOPGAVE

Cd	Blz	Titel	Catagorie
	01	Voorwoord	
	01	Inhoudsopgave	
01	02	Verlangen	Algemeen
02	02	Santo	Algemeen
03	03	Mijn trouwe God	Pasen / Algemeen
04	05	This place	Algemeen
05	06	Oh Gott, du suchst mich	Algemeen
06	06	Herr Zebaoth	Kerst / Algemeen
07	07	Aan des Heilands voeten	Pasen / Algemeen
08	08	Lord, I'm coming home	Algemeen
09	09	U bent daar	Algemeen
10	10	Sister Mary	Kerst
11	11	Room enough	Kerst / Algemeen
12	12	O Geest, O heilig vuur	Pinksteren / Algemeen
13	13	Reiselied	Pinksteren / Algemeen
14	13	Langs het kalme water	Algemeen
15	15	Kommt zu mir	Algemeen
16	16	Gods stem	Pinksteren / Algemeen
17	17	Gloria Deo!	Kerst / Algemeen
18	18	Geef Gods vrede door	Algemeen
19	19	Jesus mein Erlöser	Algemeen
20	19	Joy in Judea	Kerst
21	20	Jesus, draw me ever nearer	Algemeen
22	21	Dank dir, Herr	Algemeen
23	22	Bede	Algemeen
24	23	Zachtjes sliep Maria's kind	Kerst
25	24	I'm feeling fine	Algemeen
26	25	Mijn lied, mijn kroon	Algemeen
27	26	Komm nur zu mir	Algemeen
28	28	We've got the spirit	Algemeen
29	29	Aan de tafel van de Heer	Algemeen
30	29	The Lord my Shepherd holds me	Algemeen
31	30	Oster Meditation	Pasen
32	31	Psalm 141	Algemeen
33	31	Gods Regenboog	Algemeen
34	32	Als een hert	Algemeen
35	33	Vol van Uw licht	Algemeen
36	34	Hoor je de trompetten	Algemeen
37	35	Majesteit	Algemeen
38	36	Aanschouw het Lam van God	Pasen
39	36	Loof de Heer gestadig	Algemeen
40	38	De Heere onze gerechtigheid	Pasen / Algemeen
41	39	Zie ik de bergen, groter zijt Gij	Algemeen
	40	Colofon	

Alle werken uit deze catalogus zijn te bestellen bij:
Mannenkoren.net, Postbus 9185, 3301 AD DORDRECHT
tel: 078-6166139 – fax: 078-6161492 – sales@mannekoren.net

Kopiëren van bladmuziek is een misdaad tegen de Auteurswet en schaadt de belangen van auteurs en rechthebbenden

Mannenkoren.net wordt u van harte aanbevolen door Nederlandse top-dirigenten als Jan Quintus Zwart, André van Vliet en Martin Zonnenberg.

MKN 001

01

There is a longing
Zie het verlangen
Unsere Herzen sehnen sich

Gezongen gebed; ingetogen en eerbiedig. Een lied dat mede door het gedragen karakter en de breed uitgezongen melodische lijnen uitnodigt tot reflectie. Het refrein is zeer geschikt om publiek/gemeente mee te laten zingen.
Wij verlangen ernaar dat U zich aan ons openbaart. We verlangen naar liefde, naar recht, vrijheid, genade, genezing.... Wees dichtbij en hoor ons gebed.

Unsere Herzen sehnen sich

Bestelnummer: MKN001-2-D
Deutsch: Birgit Paulusma

Unsere Herzen sehnen sich, oh Herr,
auf dass du dich uns zu kennen gibst.
Unsere Herzen sehnen sich so sehr
nach deiner grosser Liebe, Herr.

1. Nach Wahrheit, nach Freiheit,
nach Gnade: Höre uns.
In Treuer, in Not:
Höre unser Beten, Herr.

2. Nach Weisheit, nach Stärke,
nach Wärme: Höre uns.
In Schwäche, in Angst:
Höre unser Beten, Herr.

3. Nach Heilung, nach Segen,
Nach Leben: Höre uns.
In Krankheit, im Tod:
Höre unser Beten, Herr.

4. Herr, hilf uns, sei Gnädig;
Licht in unsrer Nacht.
Wir warten auf dich:
Höre unser Beten, Herr.

There is a longing

Bestelnummer: MKN001-2-E
English: Anne Quigley

There is a longing in our hearts, O Lord,
for You to reveil yourself to us.
There is a longing in our hearts for love
we only find in you, our God

1. For justice, for freedom,
for mercy hear: our prayer.
In sorrow, in grief: Be near,
hear our prayer, O God

2. For wisdom, for courage,
for comfort: hear our prayer.
In weaknes, in fear, Be near,
hear our prayer, O God

3. For healing, for wholeness,
for new life: hear our prayer.
In sickness, in death:Be near,
hear our prayer, O God

4. Lord save us, take pitty,
light in our darkness.
We call you we wait:Be near,
hear our prayer, O God

mannenkoren.net
een Unisong Music Publishers activiteit i.s.m. GMC Choral Music

Zie Het Verlangen

Words: Anne Quigley
Orginal title: There is a longing
Nederlandse tekst: Diny Reijersbergen - Groot

Music: Anne Quigley
TTBB arr.: Harry Ensing

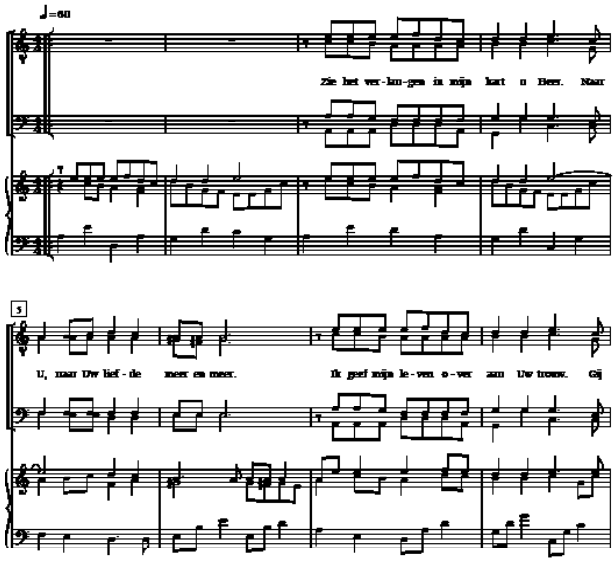

© 1994 Anne Quigley. Published by OCP Publications
For Europe excl. UK/Eire: Unisong Music Publishers bv., Hilversum, Holland
printed & distributed by GMC Choral Music, Postbus 918-5, 3301 AD Dordrecht - www.gmc.nl
Kopieren van deze bladmuziek is een misdrijf tegen de Auteurswet en schaadt de belangen van auteurs en rechthebbenden

MKN001-02-N

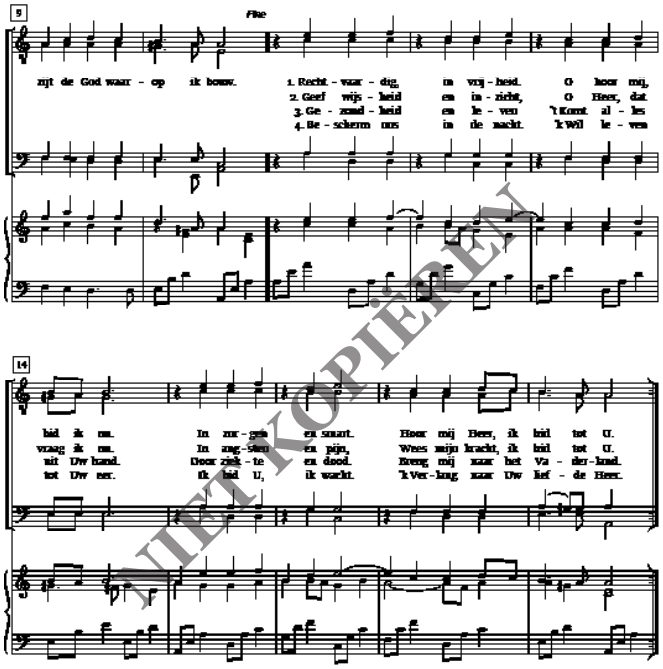

NIET KOPIËREN

2 MKN001-02-N

MKN 002

02

Santo

Deze van oorsprong Argentijnse melodie en tekst is in een beperkte oplage verschenen op de CD Gold in een arrangement van Tore W. Aas. Mooie warme akkoorden gecombineerd met de taal geeft de compositie een mystieke Zuid Amerikaanse sfeer.

Heilig, heilig, heilig, ik bewonder U met heel mijn hart en ziel.

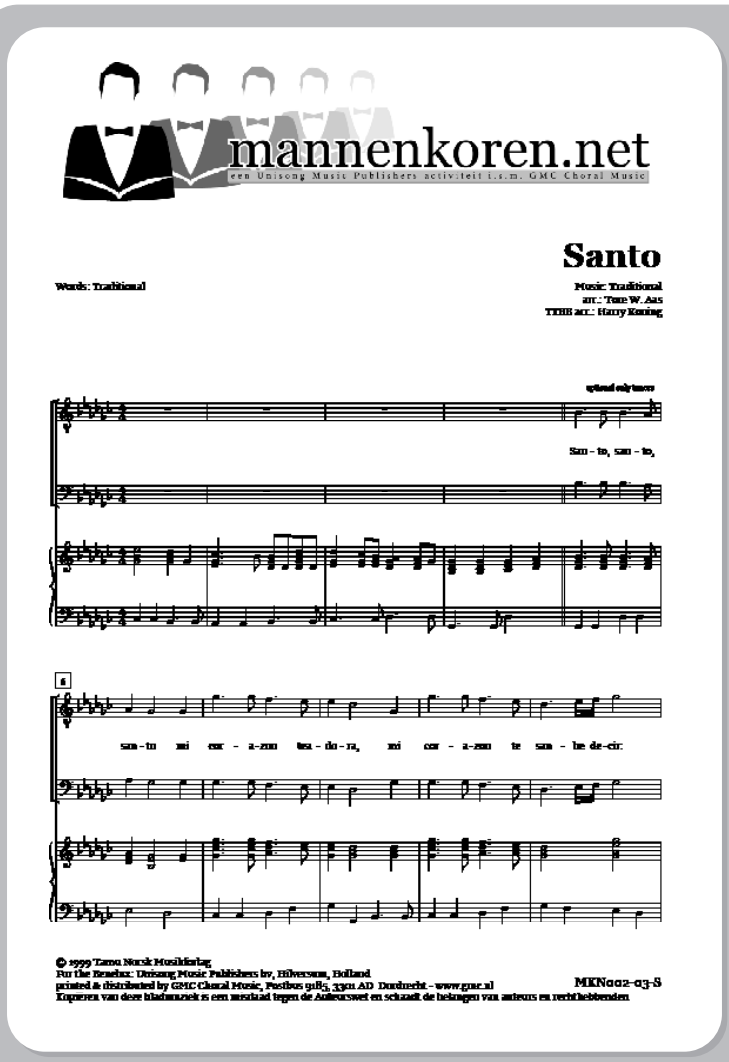

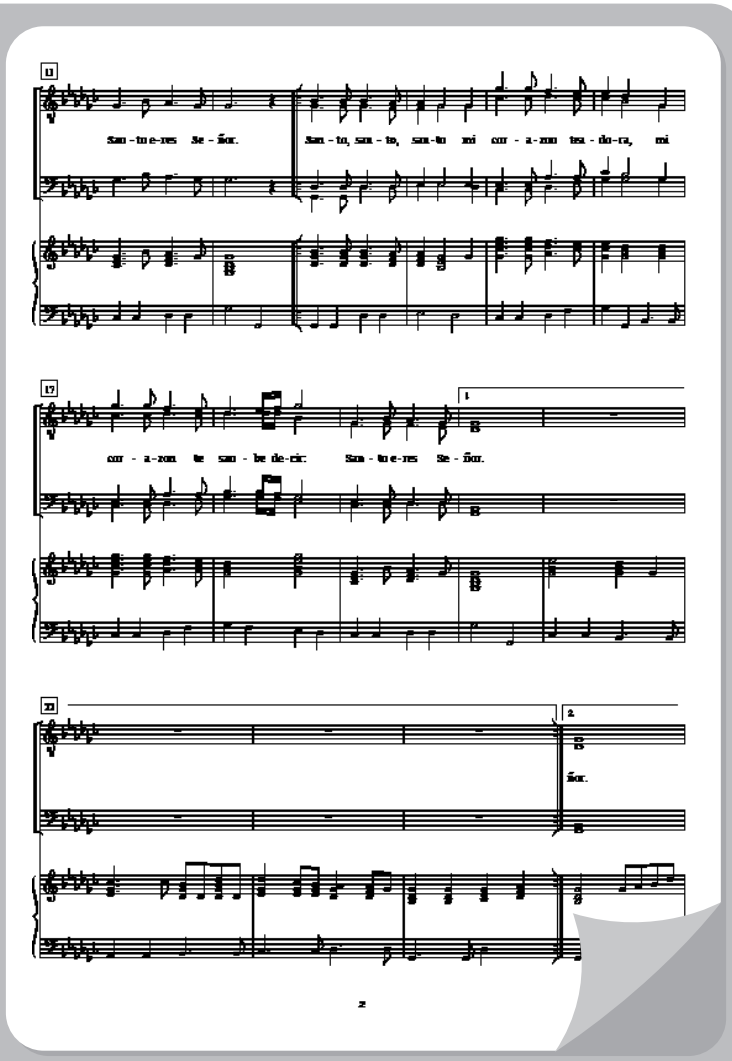

MKN 003

03

Mijn trouwe God

Een prachtig lied waarin het vertrouwen in God centraal staat. Een mooie karaktervolle melodie met een sterke tekst van Harry Koning en ds. Machiel Oppenhuizen.

“En als de avond valt buig ik mijn hoofd. Ik weet dat U naast mij staat, dat heeft U beloofd.”

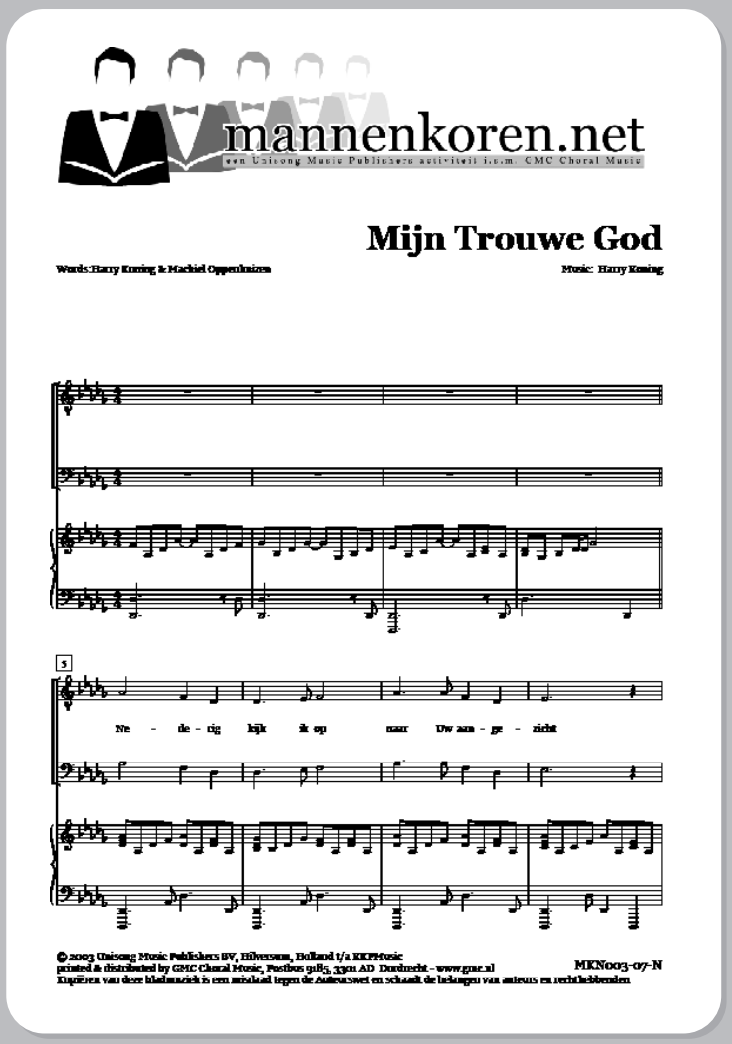

9

en 'thoig mijn luie - ën, Heer, in Uw hei - lig licht.

13

U geeft mij troost en kracht, ge - na - de steeds weer.

17

Lie - ve Heer Je - su ver - laat mij nim - mer meer.

21

Wan - neer ik

25

ang - stig ben, ver - sla - gen en in 'twauw sla ik mijn

29

o - gen op, steun ik op uw trouw. En als de

33

a - vond valt buig ik mijn hoofd. Ik weet dat u

37

naast mij staat dat keeft U be - loofd. Al valt het

41

le - ven zwaar, en plaagt mij mijn lot, tock voel ik

45

steeds de hand van mijn trou - we God.

49

Heer, U kent mijn le - vens-pad,

53

ik ben uw zoon. Vol ver-trou - wen kijk ik op

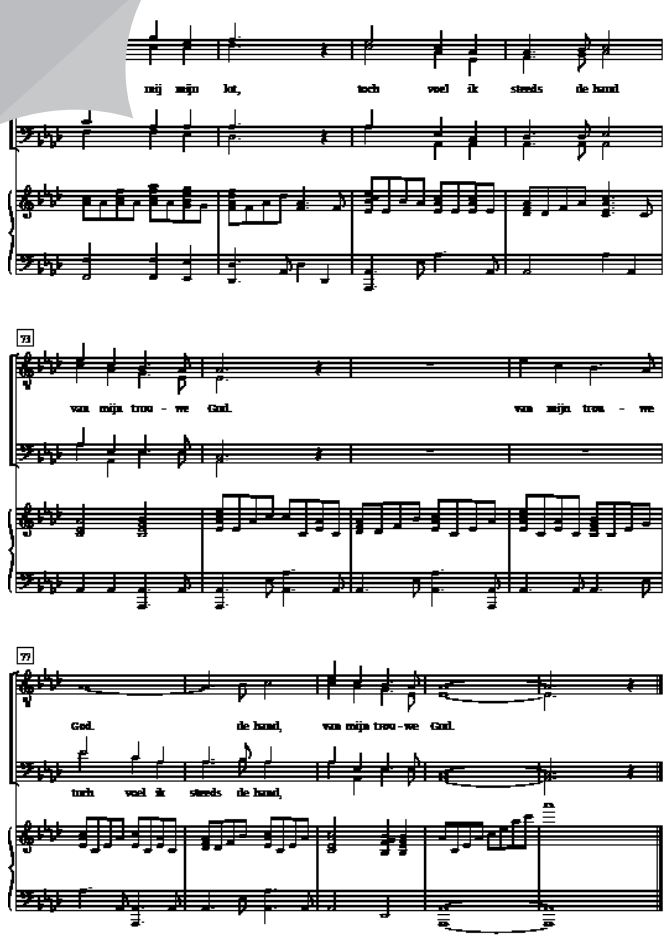

MKN 004

04

This Place
Deze Plaats
In Deiner Gegenwart

Een schitterend liturgisch lied. Een lied bij de zegen. Makkelijk zingbaar in een mooi arrangement. De minimale pianobegeleiding werkt prima als ondersteuning, maar ook a cappella zal dit lied goed tot zijn recht komen.
Mag uw zegen de komende week bij ons blijven. Mogen we een zegen zijn voor anderen en ze meenemen naar deze plaats.

In Deiner Gegenwart

Bestelnummer: MKN004-02-D
Deutsch: Matthias Straub

Bei dir will ich bleiben,
an jedem neuen Tag,
ganz in deiner Nähe sein,
in deiner Gegenwart.
Du schenkst mir tiefen Frieden, Herr,
du gibst mir neue Kraft,
Lieber Vater,
bitte schenke mir das Eine, das ich frag:
Lieber Vater, komm regiere meinen Tag.

Deze Plaats

Bestelnummer: MKN004-2-N
Nederlands: Pier Hiemstra

Dat de lof van vandaag blijft klinken dag aan dag.
Dat ons bidden hier en nu voor altijd in ons leeft,
Want ieder moet toch weten, van de liefde die u geeft.
Dus vertel hen.
Kom en breng hen tot aanbidding en gena.
Dus vertel hen:
Kom dan toch naar deze plaats.
Help ons o Heer uw schatten te zien

mannenkoren.net
een Unisong Music Publishers activiteit i.s.m. GMC Choral Music

This Place

Words: Herb Frombach

Music: Herb Frombach
TTBB arr.: Enrico Re

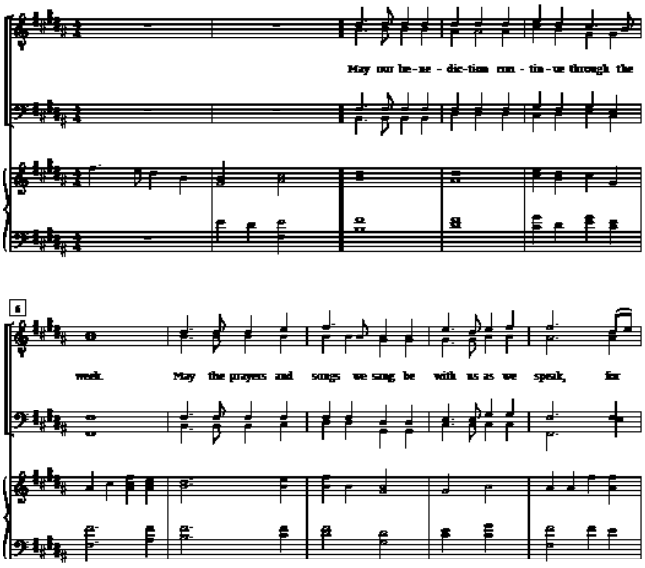

© 2002 Lorenz Publishing Company, a division of The Lorenz Corporation.
For the Benelux/Scandinavia/UK+Eire/G.S.A.: Unisong Music Publishers, Hilversum, Holland
printed & distributed by GMC Choral Music, Postbus 9185, 3501 AD Doorbrecht - www.gmc.nl
Kopiëren van deze bladmuziek is een misdaad tegen de Auteurswet en schaadt de belangen van auteurs en rechthebbenden

MKN004-02-E

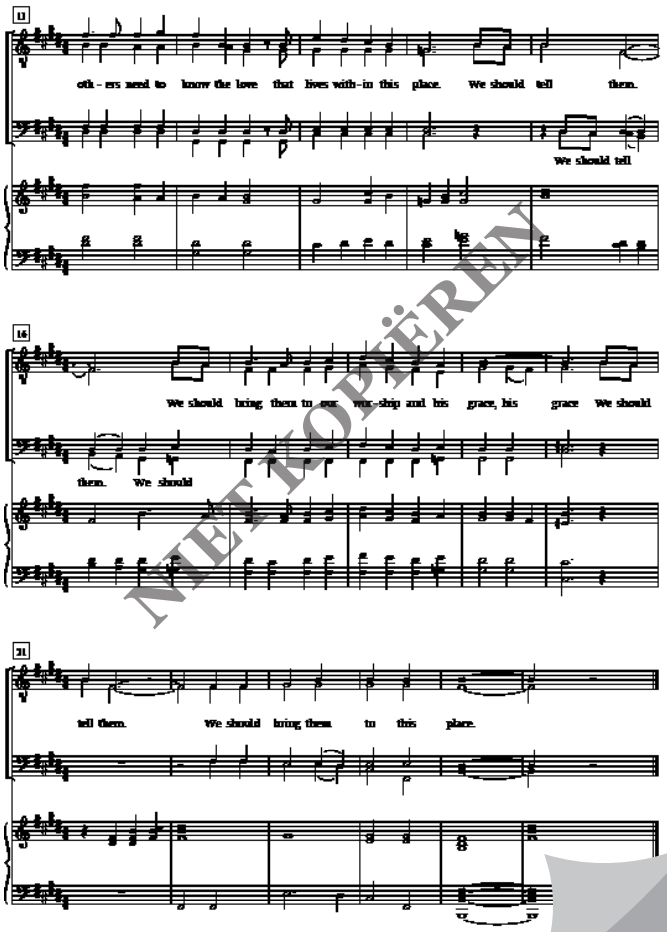

NIET KOPIËREN

MKN 005

05

O God, You search me
O Heer, U kent mij
Oh Gott, du suchst mich

Speciaal geschreven voor een conferentie van de Britse eilanden met deelnemers uit alle kerkelijke stromingen. Het lied kan op zichzelf staan maar zeker ook gecombineerd met schriftlezingen. Het lied leent zich prima om stemgroepen, solo's, en koor af te laten wisselen.

O Heer, U kent mij

Bestelnummer: MKN005-1-N
Nederlands: Titia Lindeboom

O Heer, U kent mij en doorgrondt mij.
Vader, die mij liefdevol doorziet;
U begrijpt mij, U leest al mijn gedachten.
Zit ik of sta ik, zelfs dat ontgaat U niet.

U ziet wanneer ik loop of uitrust,
als geen ander weet U wat mij drijft.
En geen enkel woord kan er op mijn tong zijn,
dat voor U, goede God, onverstaanbaar blijft.

U bent er, achter me en voor me,
en uw hand rust zegenend op mij.
Uw nabijheid gaat mijn begrip te boven,
dat U mij vasthoudt, daar kan ik echt niet bij.

Al zou ik voor U willen vluchten,
oost of west, U vindt mij er altijd.
In het verste gebied grijpt U mijn hand vast.
U ontsteekt licht in mijn eigen donkerheid.

Zo teer boetseerde U mijn nieren,
weefde U mij in de moederschoot.
U hebt mij toch zo wondermooi geschapen,
U bent mijn Maker, o God, wat bent U groot!

O God, You search me

Bestelnummer: MKN005-01-E
English: Bernadette Farrel

O God, you search me and you know me.
All my thoughts lie open to your gaze.
When I walk or lie down you are before me;
Ever the maker and keeper of my days.

You know my resting and my rising.
You discern my purpose from a far.
And with love everlasting you besiege me.
In ev'ry moment of life or death you are.

Before a word is on my tongue, Lord,
You have known its meaning through and through.
You are with me beyond my understanding;
God of my present, my past and future too.

Although your Spirit is upon me,
I still search for shelter from your light.
There is nowhere on earth I can escape you;
Even the darkness is radiant in your sight.

For you created me and shaped me.
gave me life within my mothers's womb.
For the wonder of who I am I praise you;
Safe in your hands, all creation is made new.

Gebaseerd op Psalm 139. Heer u kent mij. Wat ik ook doe, waar ik ook ga, U bent bij mij. U hebt mij gemaakt en ben veilig bij U.

mannenkoren.net
een Unisong Music Publishers activiteit i.s.m. GMC Choral Music

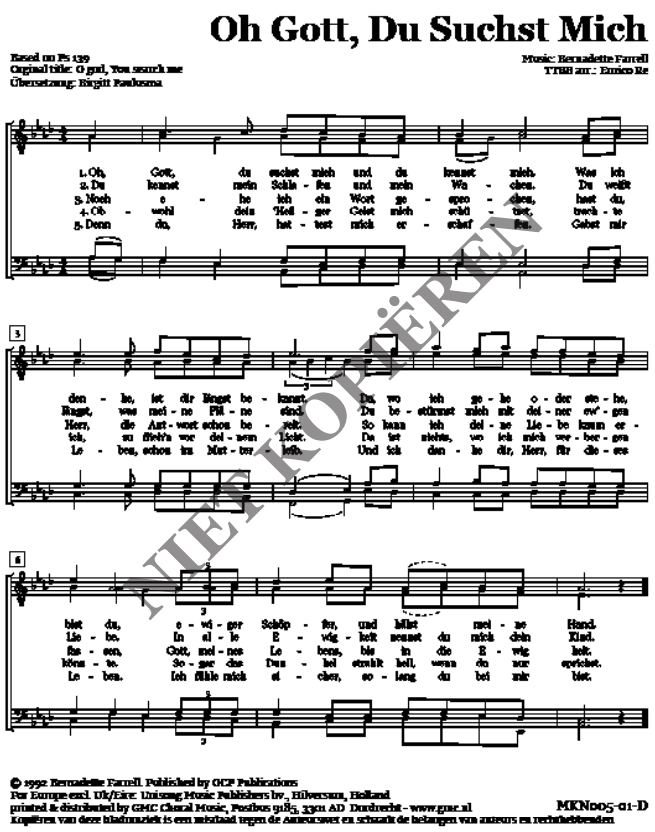

NIET KOPIËREN

MKN 006

06

Who has known
Wie heeft gekend
Herr Zebaoth

Een boeiend lied met een zeer meditatief karakter. De toepassing van de aangegeven dynamische verschillen geeft het lied een prachtige diepgang en zorgt, in combinatie met de devote melodie, voor inspirerende momenten.
Hoe Groot is onze God. Geen mens weet hoe Hij zijn beslissingen neemt.
Hij gaf ons Zijn Zoon; Immanuel; het licht der wereld.
Voor hem is alle eer.

Who has known

Bestelnummer: MKN006-03-E
English: John Foley

O the depth of the riches of God;
and the breath of the wisdom
and knowlegde of God!

refrein:
For who has known the mind of God?
To God be glory forever.

A virgin will carry a child and give birth,
and his name shall be called
Emmanuel

refrein

The people in darkness have seen a great light;
for a child has been born;
his dominion is wide.

Wie heeft gekend

Bestelnummer: MKN006-3-N
Nederlands: Trijnie Hilberts

O, de diepte van de rijkdom van God,
en de omvang van de wijsheid en kennis van God!

Een maagd, zij werd zwanger en baarde een kind,
en men gaf Hem de naam: Immanuel.

Het volk in de duisternis zag een groot licht;
want een kind werd geboren, een koninklijk kind.

Refrein:
Want wie kent de gedachten van God?
Aan God zij glorie voor eeuwig.

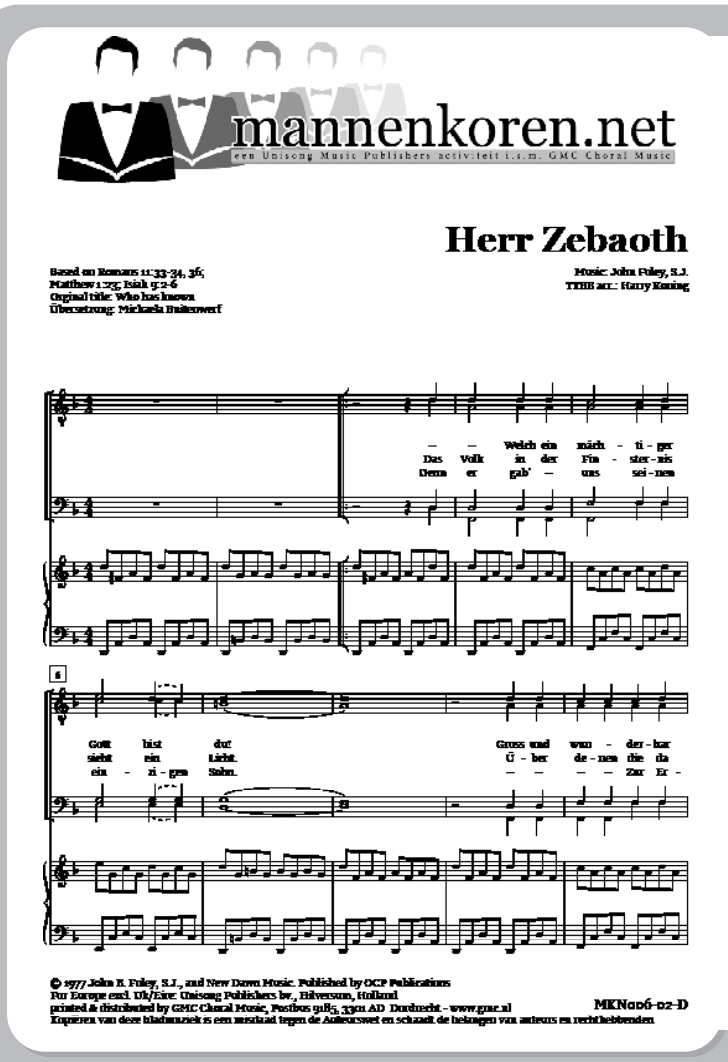

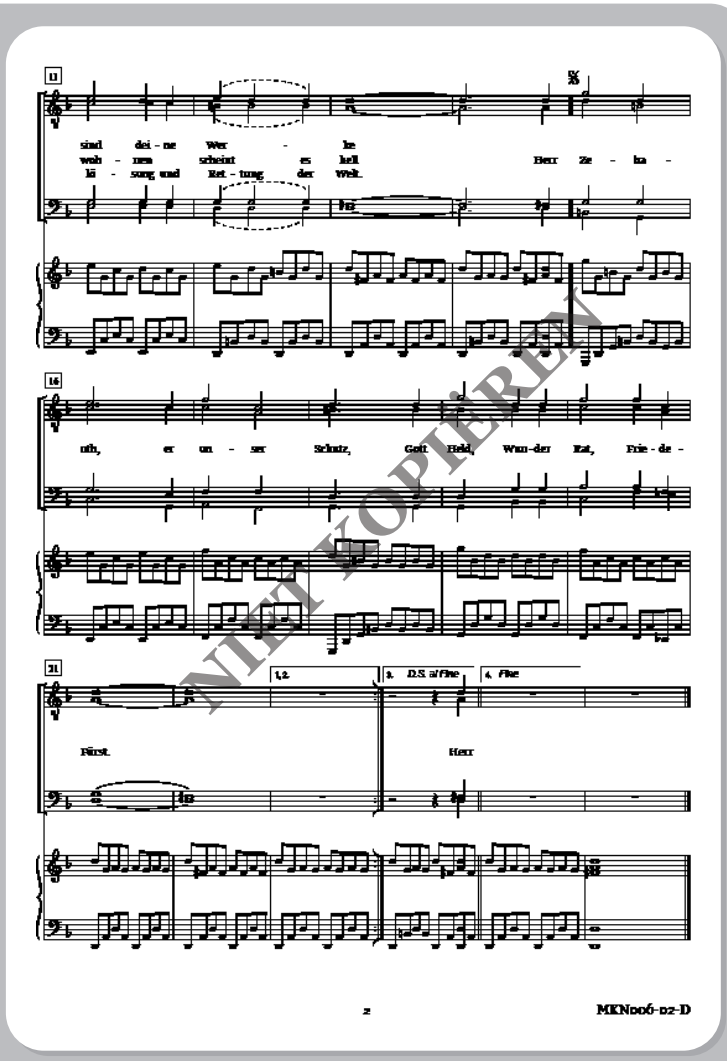

MKN 007

07

Christ is risen now
Aan des Heilands voeten
Dort, zu Jesu Füßen

Een fraaie hymn uit de Johannes de Heer bundel voorzien van een goede vierstemmige zetting voor gemengd koor. De vloeiende melodie gecombineerd met de 6/8 maat versterken het warme karakter van het lied. Om een indruk van het lied te krijgen hebben we alleen een opname van een mannenkoor.

Aan des Heilands voeten vindt ik mijn heil;

Dort zu Jesu Füßen

Bestelnummer: MKN007-03-D
Deutsch: Birgit Paulusma

Dort zu Jesu Füßen, welch ein sel'ger Ort,
setzte sich Maria, lauschend seinem Wort.
Sie erwählt' das beste Teil und zugleich ihr
Seelenheil.

Refrein:
Dort zu Jesu Füßen finde ich mein Heil;
und des Himmels Schätze werden mir zuteil.

Dort zu Jesu Füßen , salbend ihren Herrn,
kniet Maria nieder, sie hat ihn so gern.
Jesus sah sich freundlich an, was aus Liebe
war getan.
Refrein:
Dort zu Jesu Füßen bring ich alles gern;
was ich bin und habe, dienend meinem Herrn.

Dort zu Jesu Füßen betet Maria,
weil er von den Toten auferstanden war.
Jesus sagt ihr: Du sollst gehn, sprich von dem,
was du gesehn.

Refrein:
Dort zu Jesu Füßen werden Herz und Mund
Seine Gnade preisen bis zur letzten Stund.
Gna-de prei-sen bis zur letz-ten Stund.

Christ is risen now

Bestelnummer: MKN007-3-E
English: Adrian Vermeulen-Miller

Early in the morning, first day of the week,
Mary still in mourning, went her Lord to seek.
She brougth spices to anoint, Jesus' body to
appoint.
Coming to the entry, found the tomb empty
Jesus' body wasn't there to her great despair.

Two angels were sitting where His body was.
"Why then are you weeping? He's gone, that's
because!"
Turning she saw Jesus then and He too asked
her again:
"Woman why do you weep, who is it you
seek?"
"He's been taken away, tell me where, I pray!"

"Mary!" said the Master. Mary knew it then
that He was her Master, He arose again.
"Go out tell all our friends, soon their Lord to
God ascends.
I will to them appear, ere I part from here.
You go now and tell them in Jerusalem."

Hallelujah, glory, Christ is risen now.

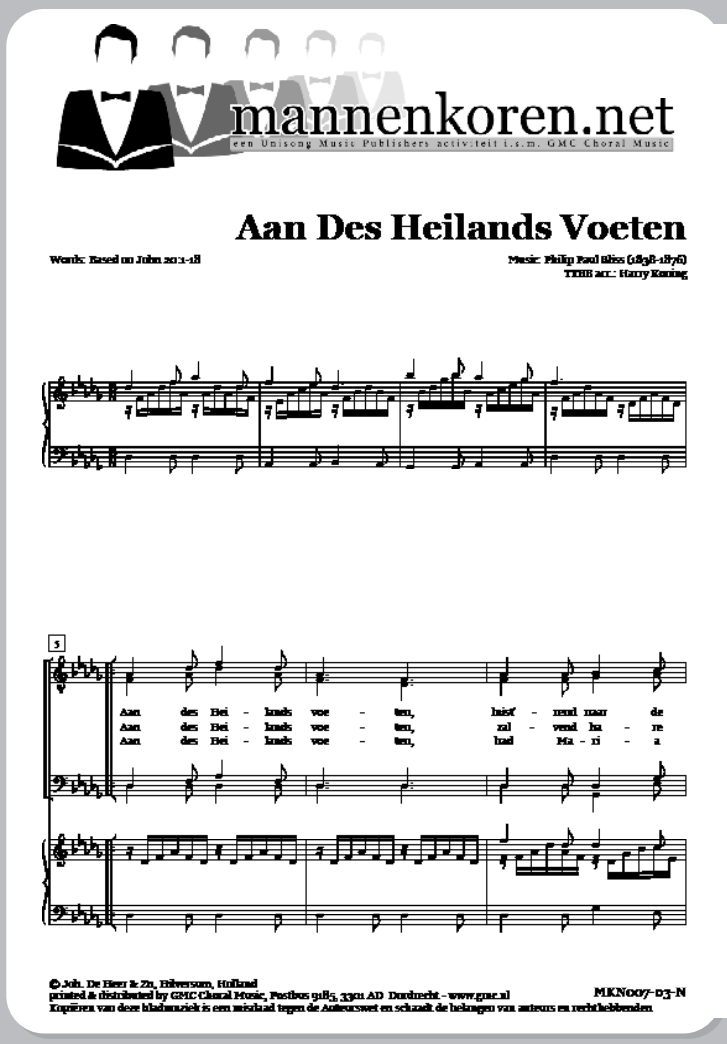

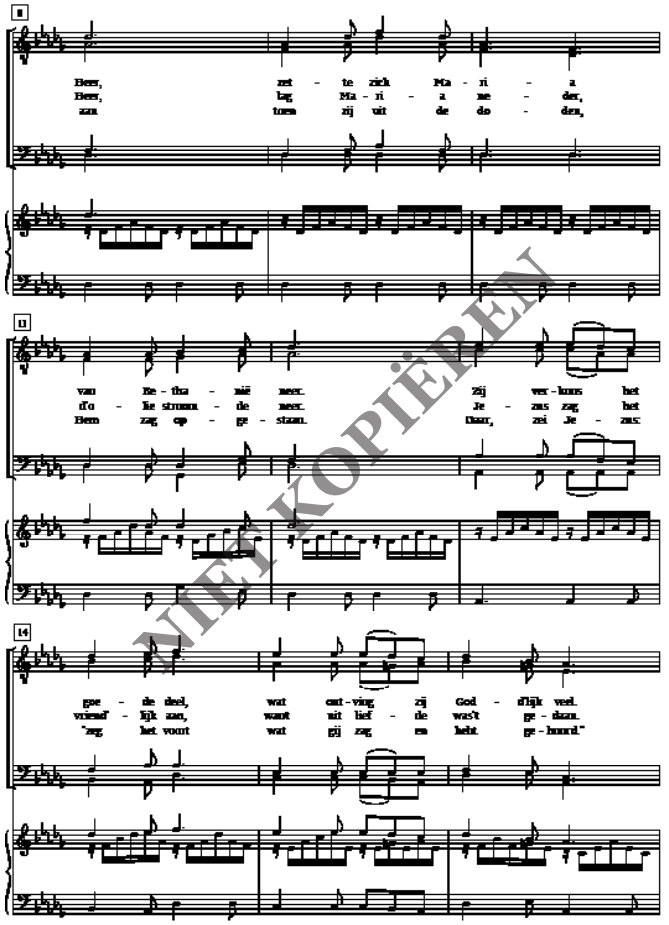

NIET KOPIËREN

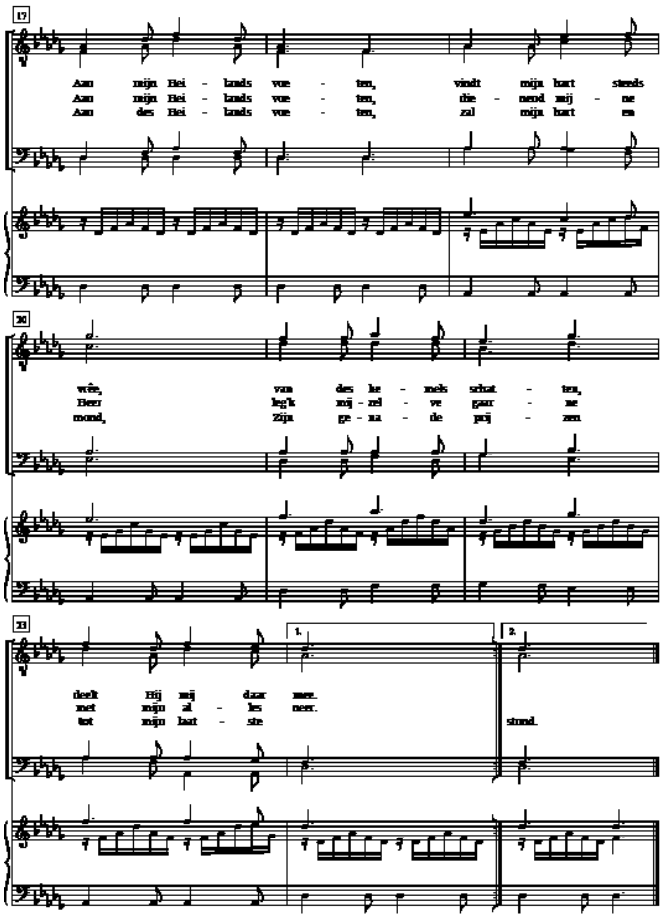

MKN 008

08

Lord, I'm coming home
Vader, ik kom thuis
Herr, Ich komme heim

Deze spiritual straalt een geweldige emotie uit. Aan de ene kant staat de strijd van het aardse leven aan de andere kant de overgave aan God. Een indrukwekkend lied met karakteristiek opgebouwde akkoorden. En aan het eind? Gewoon even niets; een moment van stilte.
Ik ben zo ver weggeweest van God, ik heb zoveel jaren weggegooid. Mijn ziel is ziek, mijn hart doet pijn. Open Uw liefdevolle armen: Heer, ik kom naar huis.

Herr, Ich komme heim

Bestelnummer: MKN008-02-D
Deutsch: Birgit Paulusma

Ich irrte durch die Welt, oh Herr;
doch jetzt komm ich heim.
Den rechten Weg fand ich nur schwer;
Herr, ich komme heim.
Ich habe zuviel Zeit vertan;
doch jetzt komm ich heim.
Jetzt wein' ich Tränen voller Scham;
Herr, ich komme heim.

Ich bin der Sünden müde, Herr;
ja, ich komme heim.
Ich brauche deine Lieb so sehr;
Herr, ich komme heim.
Die Seele krank, das Herze wund;
ja ich komme heim.
Oh, gib mir Kraft, mach mich gesund;
Herr, ich komme heim.

Ich will heim! Ich will heim, nur noch bei dir sein.
Schließ mich in deine Arme ein; Herr, ich komme heim.
Herr, ich komme heim.

Vader, ik kom thuis

Bestelnummer: MKN008-2-N
Nederlands: Titia Lindeboom

Ik dwaalde ver bij God vandaan,
nu kom ik naar huis.
Verkeerde wegen ben 'k gegaan,
Vader, ik kom thuis.

Zo lang verspilde ik mijn tijd,
nu kom ik naar huis.
Heer, zie mijn tranen, ik heb spijt,
Vader, ik kom thuis.

Ik ben het zwerven meer dan moe,
nu kom ik naar huis.
Ik loop gelovend op U toe,
Vader, ik kom thuis.

Mijn ziel is ziek, mijn hart doet pijn,
nu kom ik naar huis.
Bij U zal ik genezen zijn,
Vader, ik kom thuis.

Ik kom thuis, ik kom thuis,
nooit ga 'k meer van huis,
sla Uw armen om mij heen,
Vader, ik kom thuis.
Vader, ik kom thuis.

mannenkoren.net
een Unisong Music Publishers activiteit i.s.m. GMC Choral Music

Lord I'm Coming Home

Words: William J. Kirkpatrick
Music: Gilbert M. Martin
TTBB arr.: Jacob Harrisson

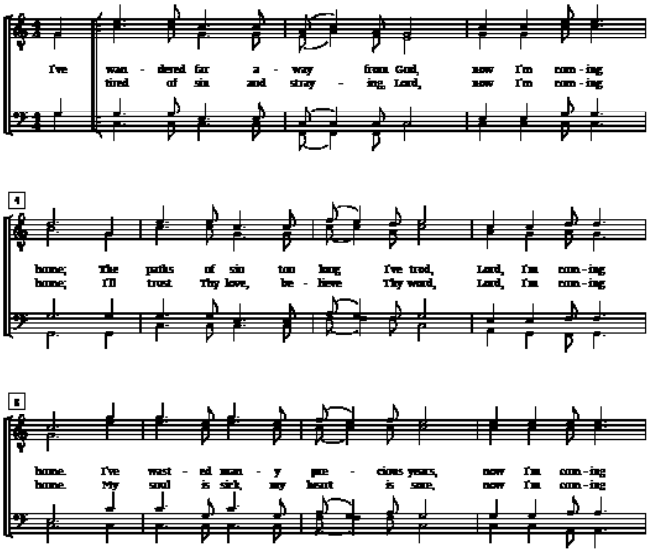

© 2002 Lorenz Publishing Company, a division of The Lorenz Corporation
For the Benelux/Scandinavia/Uk+Eire/G.S.A.:
Unisong Music Publishers, Hilversum, Holland
printed & distributed by GMC Choral Music, Postbus 9185, 3301 AD Dordrecht - www.gmc.nl
Kopieren van deze bladmuziek is een inbreuk tegen de Auteurswet en schaadt de belangen van auteurs en rechthebbenden

MKN008-02-E

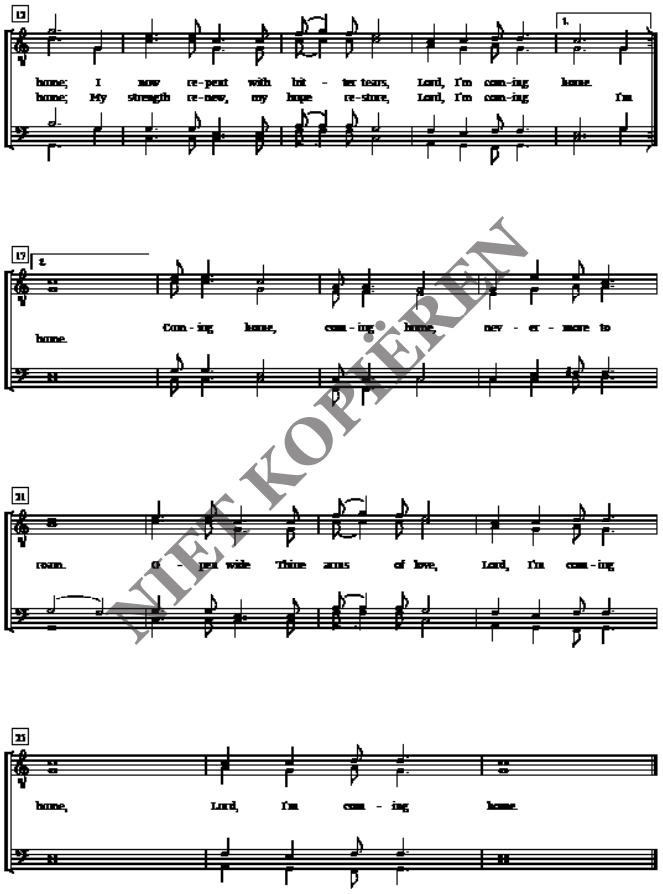

NIET KOPIËREN

MKN 009

09

Ride the morning winds
U bent daar

Een adembenemend a cappella arrangement dat zowel muzikaal als inhoudelijk een grote uitdaging biedt. Ademhaling en samenklank vormen de grote obstakels maar als je de smaak te pakken hebt kan dit lied een bijna "heilige" rust uitademen.
Deze wereld kan soms een angstige plaats zijn maar één ding weet ik zeker: Waar ik ook ben en wat er ook gebeurt, U bent bij mij en U laat mij nooit alleen.

Ride the morning winds

Bestelnummer: MKN009-2-E
English: Grace Hawthrone

O, a fright'ning place this world of ours;
the frantic pace of changing pow'rs,
Where no one plays familiar roles.
But in these days one promise holds.

I can ride the mornign winds
and you are there, Lord, you are there.
i can sail the widest seas and you are there.
I can find the darkest night and you are there.
O Lord, I can never be lost from you.

Please search me and know my heart;
Then show me how to do my part,
To walk the way You'd have me go.
And if I stray, Lord I still know.

I can ride the mornign winds
and you are there, Lord, you are there.
i can sail the widest seas and you are there.
I can find the darkest night and you are there.
O Lord, I can never be lost from you.

mannenkoren.net
een Unisong Music Publisher's activiteit i.s.m. GMC Choral Music

U Bent Daar

Words: Grace Hawthorne
Orginal title: Ride the morning winds
Nederlandse tekst: Pier Hienstra

Music: Tom Fettke
TTBB arr.: Jacob Harrisson

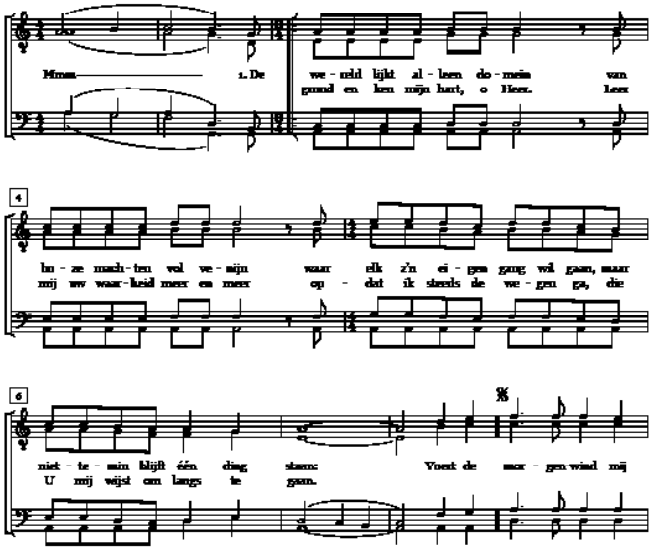

© 1992 Pilot Point Music
For the Benelux: Unisong Music Publishers bv., Hilversum, Holland
printed & distributed by GMC Choral Music, Postbus 9185, 3300 AD Dordrecht - www.gmc.nl
Kopiëren van deze bladmuziek is een misdaad tegen de Auteurswet en schaadt de belangen van auteurs en rechthebbenden

MKN009-02-N

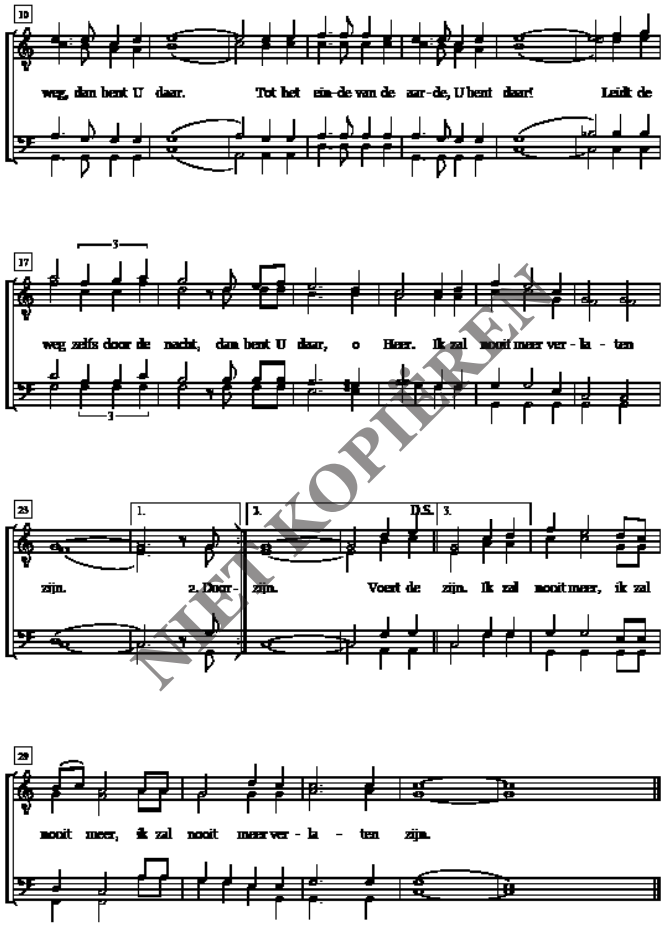

NIET KOPIËREN

Sister Mary

Dat dit lied gebaseerd is op een Afro-Amerikaanse spiritual is goed te horen. De karakteristieke akkoorden, ritmes en het hele gevoel dat dit lied losmaakt maken dit lied tot een zeer aansprekende compositie.

Maria kreeg een kindje. Wijzen kwamen, Koning Herodes maakte zich grote zorgen en een engel verscheen aan Jozef om te zeggen dat ze moeten vluchten. En Maria wiegt de kleine baby elke keer als Hij huilt.

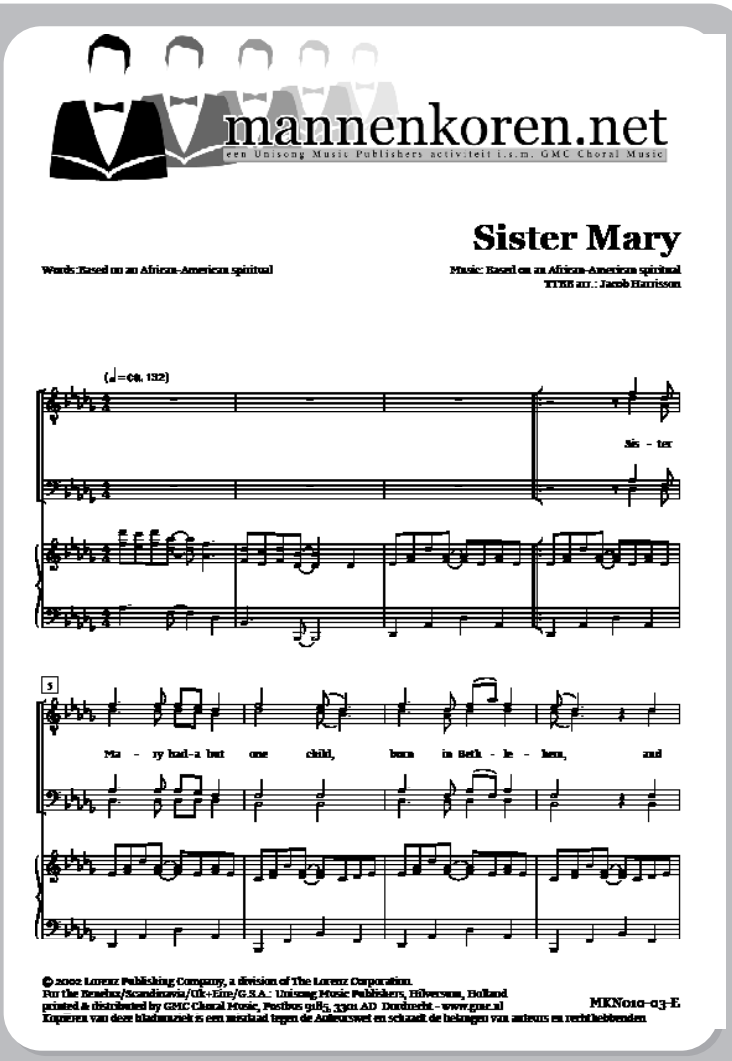

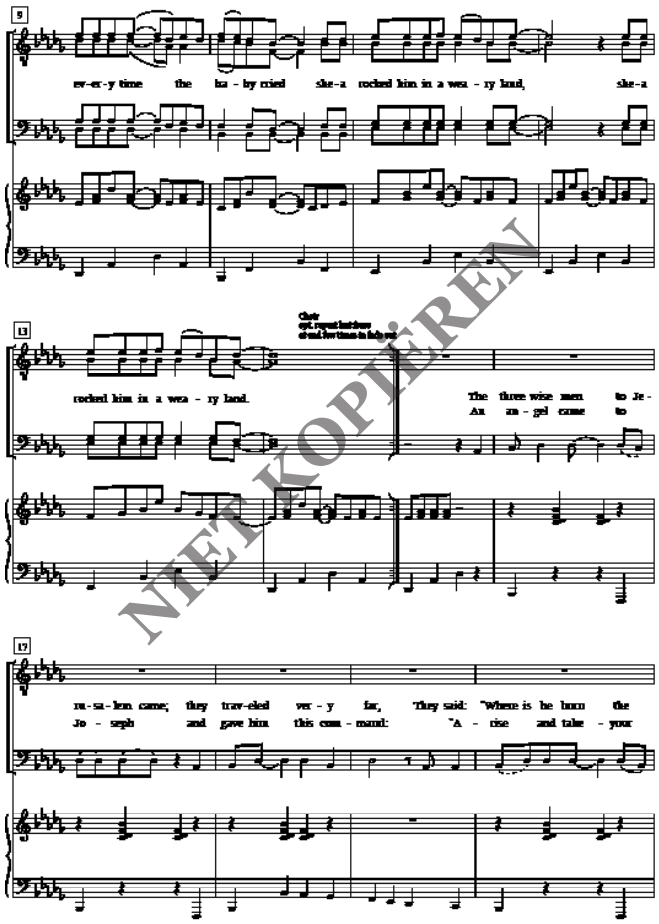

NIET KOPIEREN

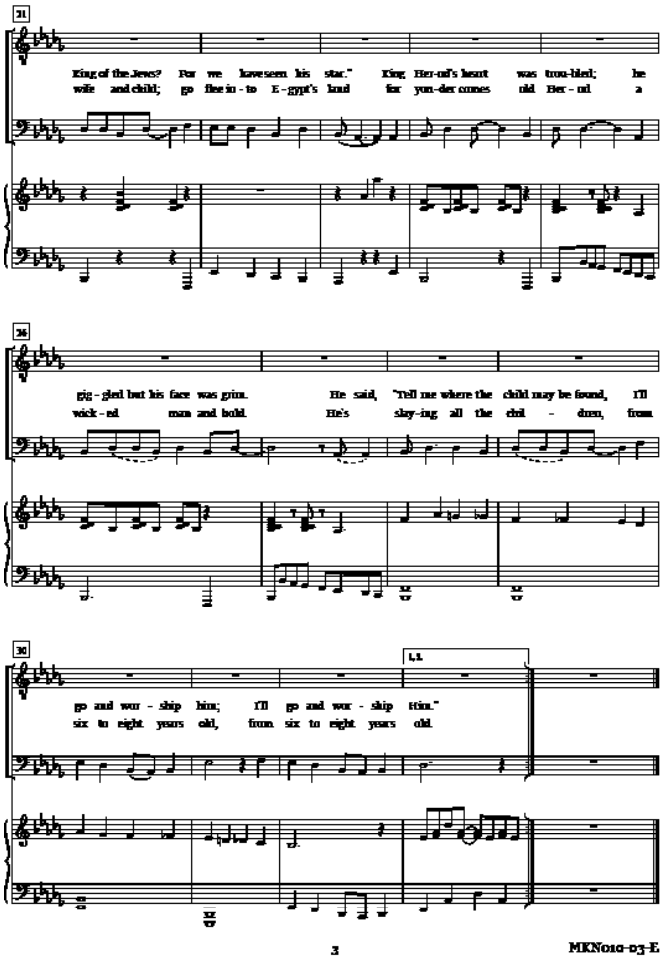

Room enough
Plaats genoeg

Een swingende "traditional" met een aansprekend, herkenbaar geluid.
De afwisseling tussen de ritmisch gezongen refreinen en de langzamere, breed uitgezongen coupletten, geven dit lied een fris en afwisselend karakter.
Geen plaats in de herberg voor de zoon van God maar in de hemel is genoeg ruimte voor ons allemaal.

Plaats genoeg

Bestelnummer: MKN011-5-N
Nederlands: Pier Hiemstra

Plaats, plaats genoeg.
Plaats, plaats, plaats genoeg.
Ja de Heer zegt: Plaats genoeg.
in de hemel voor ons allemaal
Ja de Heer zegt: Plaats genoeg.
kom, ga maar mee.

Als Jozef heerst in Egypte,
als het land onder honger zucht,
dan komen de broers en vinden brood,
in Egypte genoeg.

Plaats, plaats genoeg.
Plaats, plaats, plaats genoeg.
Ja de Heer zegt: Plaats genoeg.
in de hemel voor ons allemaal
Ja de Heer zegt: Plaats genoeg.
kom, ga maar mee.

Als de wijzen 't Kind komen zoeken,
als het engelenkoor zo zingt,
is er geen plaats voor de Zoon van God
Is er geen plaats voor de Vredevorst.

Plaats, plaats genoeg.
Plaats, plaats, plaats genoeg.
Ja de Heer zegt: Plaats genoeg.
in de hemel voor ons allemaal
Ja de Heer zegt: Plaats genoeg.
kom, ga maar mee.

mannenkoren.net
een Unisong Music Publishers activiteit i.s.m. GMC Choral Music

Room Enough

Words: Jan Reese
Music: Jan Reese
TTBB arr. Jacob Hallisson

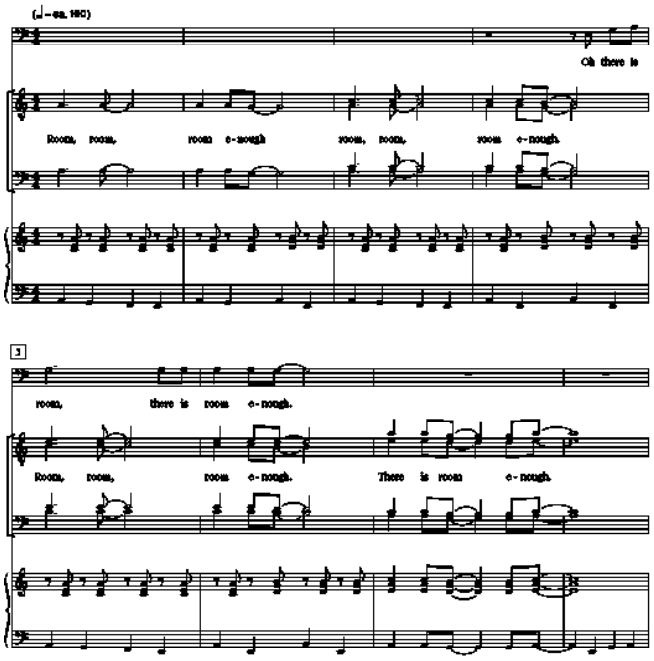

© 2002 Lorenz Publishing Company, a div. of the Lorenz Corporation
For the Benelux/Scandinavia/UK/Eire/U.S.A.: Unisong Music Publishers bv., Hilversum, Holland
printed & distributed by GMC Choral Music, Postbus 9185, 3500 AD Dordrecht - www.gmc.nl
Kopiëren van deze bladmuziek is een misdaad tegen de Auteurswet en schaadt de belangen van auteurs en rechthebbenden

MKND11-05-E

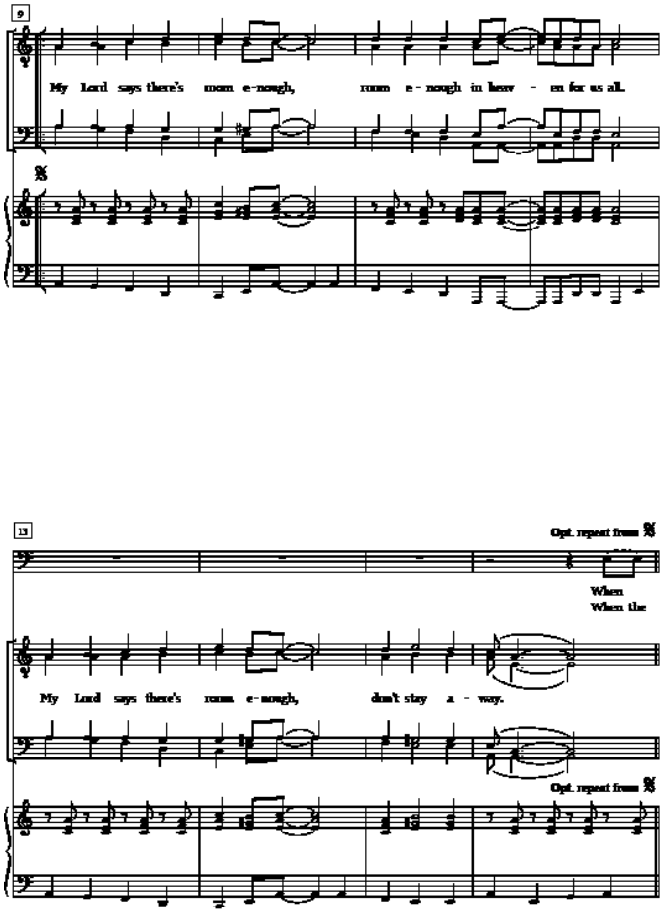

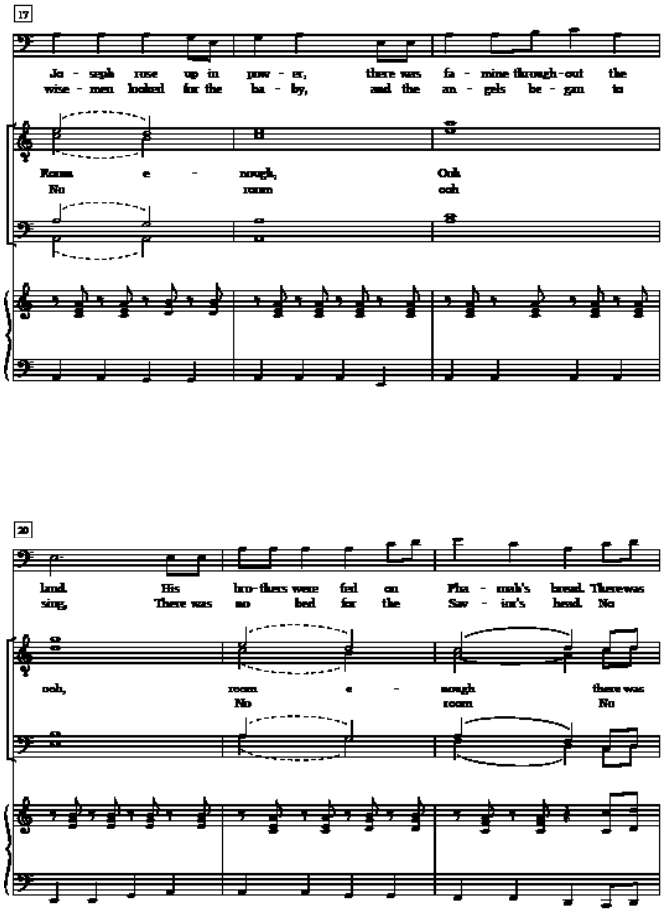

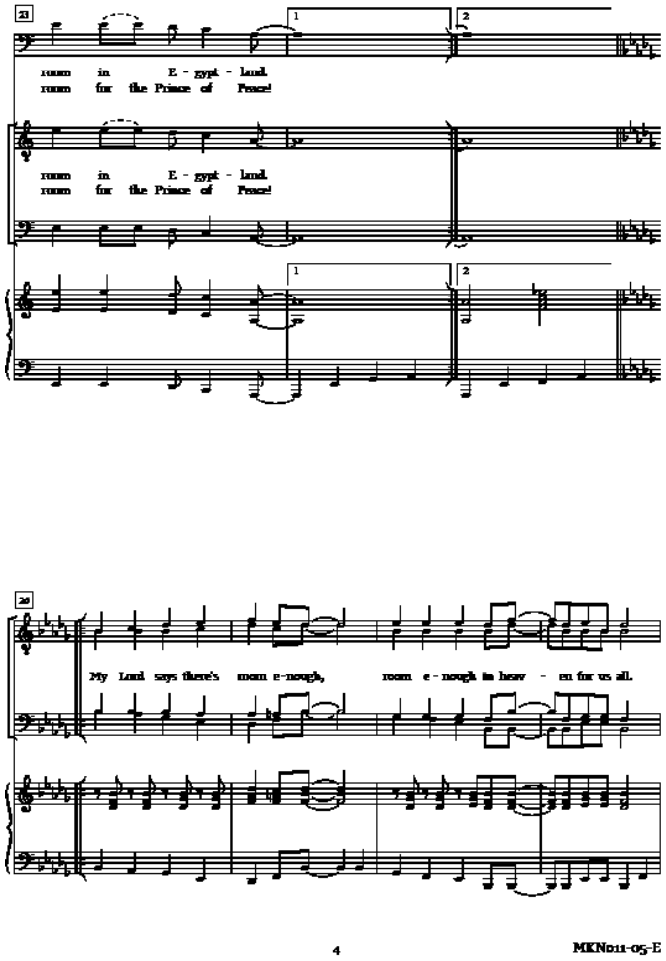

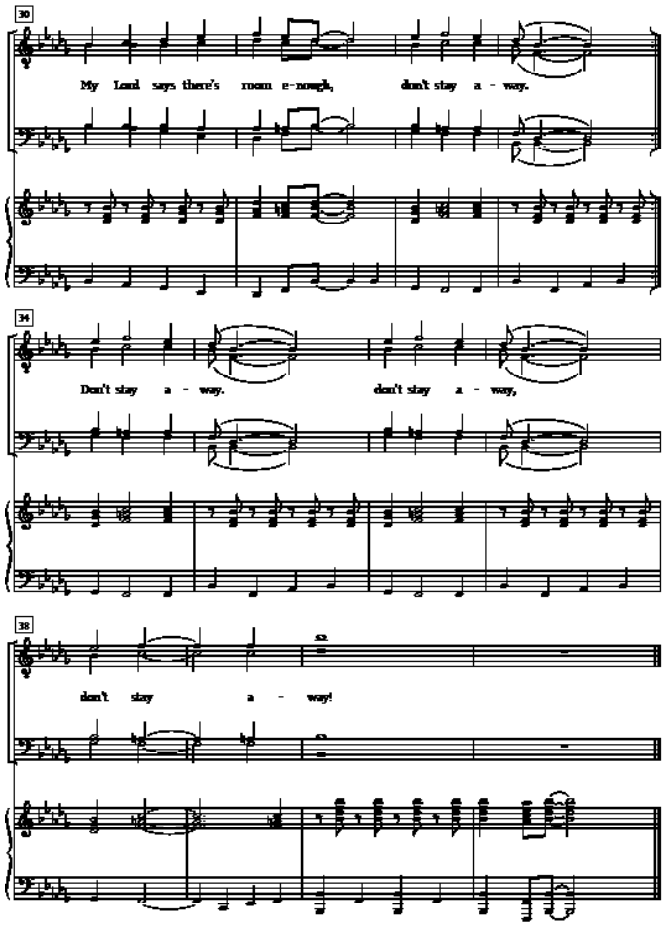

MKN 012

12

O Geest, o heilig vuur

Een ingetogen lied met hier en daar een eigenzinnige harmonie, waardoor het lied zijn eigen klank krijgt. Een mooie melodie geeft het lied een rustige 6/8 beweging.
De tekst is van ds. Jaap Zijlstra

mannenkoren.net
een Unisong Music Publishers activiteit i.s.m. GMC Choral Music

O Geest, O Heilig Vuur

Tekst: Jaap Zijlstra — Muziek: Jan J. Koning

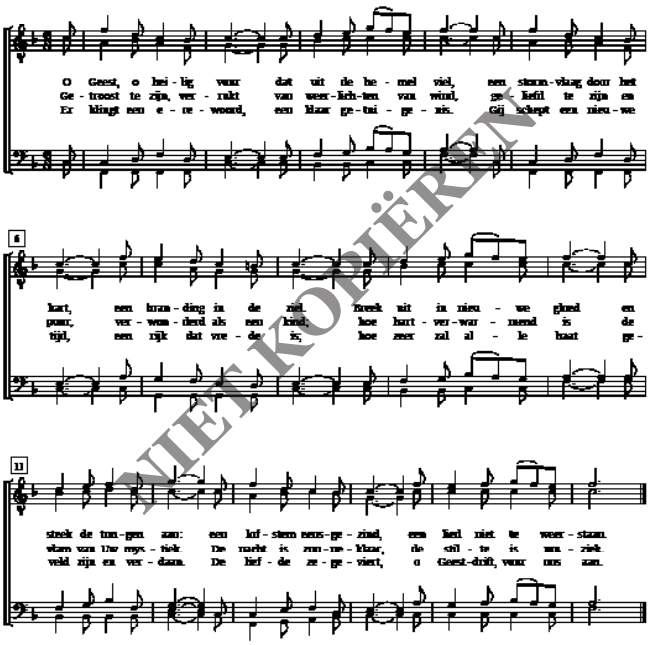

NIET KOPIËREN

© Unisong Music Publishers, Hilversum, Holland
printed & distributed by GMC Choral Music, Postbus 918-5, 3301 AD Dordrecht - www.gmc.nl
Kopieren van deze bladmuziek is een misdrijf tegen de Auteurswet en schaadt de belangen van auteurs en rechthebbenden

MKN012-01-N

MKN 013

13

Journeysong
Reislied
Reiselied

Gebaseerd op het verhaal van de Emmaüsgangers.(Lucas 24) Breed en gedragen in een koorarrangement dat couplet voor couplet opbouwt en vocaal zeer afwisselend is blijft verrassen door prachtige tegenstemmen.
We zijn bij elkaar, als reisgenoten, in de aanwezigheid van de opgestane Heer die ons leidt en de weg wijst.

Reislied

Bestelnummer: MKN013-2-N
Nederlands: Trijnie Hilberts

1. Op deze dag zijn wij tezamen,
God 's liefde daalt hier neer.
Geen kracht of duisternis kan ons scheiden:
Christus is onze Heer!

2. Wij reizen samen de pelgrimsreis,
God 's Geest gaat met ons mee;
in vriend en vreemdeling reist Hij met ons,
laat ons nooit alleen.

3. Ons hart brandt vurig, heel diep in ons,
we luist'ren naar Zijn stem
en eten samen aan Zijn tafel;
wij zijn één met Hem.

4. Van kracht tot kracht, van kruis tot glorie,
leid ons, Heer van Licht.
Wij reizen met een hart vol vreugde:
haast is 't eindpunt in zicht.

Journeysong

Bestelnummer: MKN013-2-E
English: Bob Hurd

On this new day may we be gathered
in the love of Christ.
No pow'r of darkness can estrange us
from the Lord of light.
Companions on our pilgrim journey,
Spiritled we go;
in friend an stranger Christ goes with us,
speaking words of hope.

Do not our hearts burn deep within us we
hear,
we hear his voice and join together
at this table with the risen Lord?

From strength to strength,
from stregth to glory,
lead us Lord of light,
till journey's end.
We come rejoicing
to the banquet of life.

mannenkoren.net
een Unisong Music Publishers activiteit i.s.m. GMC Choral Music

Reiselied

Words: Bob Hurd
Based on Lukes 24: 13-32
Orginal title: Journeysong
Übersetzung: Birgitt Radtsma

Music: Land of Rest
TTBB arr.: Enrico Re

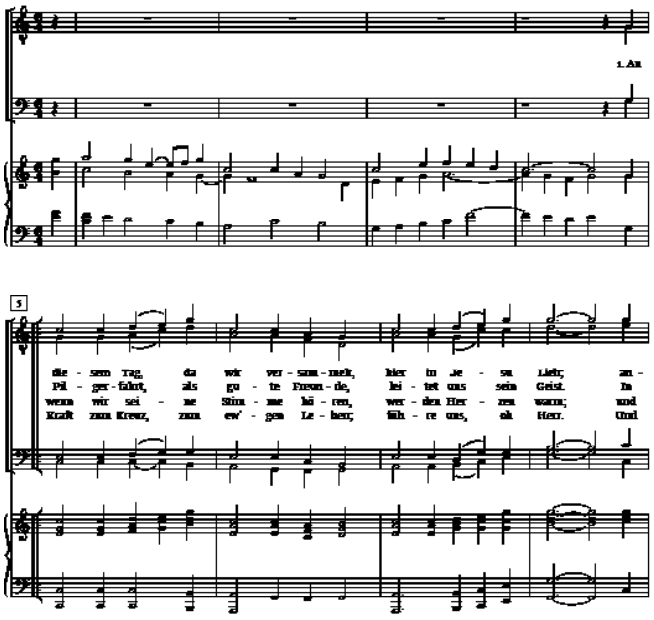

Text © 1996 Bob Hurd; arrangement © 1996 Craig Kingsbury. Published by OCP Publications
For Europe (excl. UK/Eire): Unisong Music Publishers bv, Hilversum, Holland
printed & distributed by GMC Choral Music, Postbus 918, 3300 AD Dordrecht - www.gmc.nl
Kopieren van deze bladmuziek is een inbreuk tegen de Auteurswet en schadelijk de belangen van auteurs en rechthebbenden

MKN013-02-D

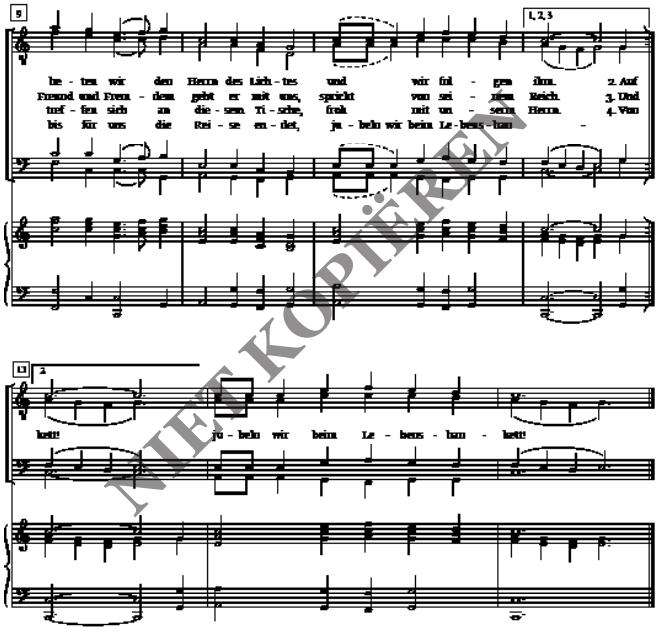

NIET KOPIËREN

2 MKN013-02-D

MKN 014

14

By The Gentle Waters
Langs het kalme water
Du, Herr, führst mich sicher

"Vind rust en warmte bij de Goede Herder" zegt de tekst die gebaseerd is op Psalm 23. En dat is precies wat dit lied uitstraalt. Een pianopartij met een geweldige schoonheid en de vloeiende legato melodie sluiten precies op elkaar aan en maken dit lied een zeer aangenaam rustpunt.

Hij zegt: Kom bij mij en rust veilig in mijn armen. De goede Herder waakt over mij; ik hoef niet bang te zijn.

Voor vertalingen zie pagina 14.

mannenkoren.net

een Unisong Music Publishers activiteit i.s.m. CMC Choral Music

Langs Het Kalme Water

Words: Cindy Berry
Original title: By the gentle waters
Nederlandse tekst: Trijnie Hilberts

Music: Cindy Berry
TTBB arr: Harry Koning

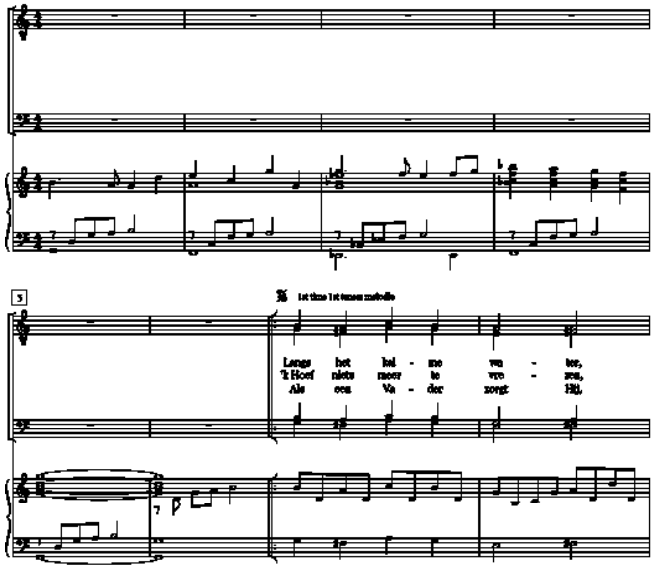

© 1999 Van Ness Press
For the World (excl. U.S.A./Canada): Unisong Music Publishers, Hilversum, Holland
printed & distributed by GMC Choral Music, Postbus 9183, 3301 AD Dordrecht - www.gmc.nl
Kopiëren van deze bladmuziek is een misdaad tegen de Auteurswet en schaadt de belangen van auteurs en rechthebbenden

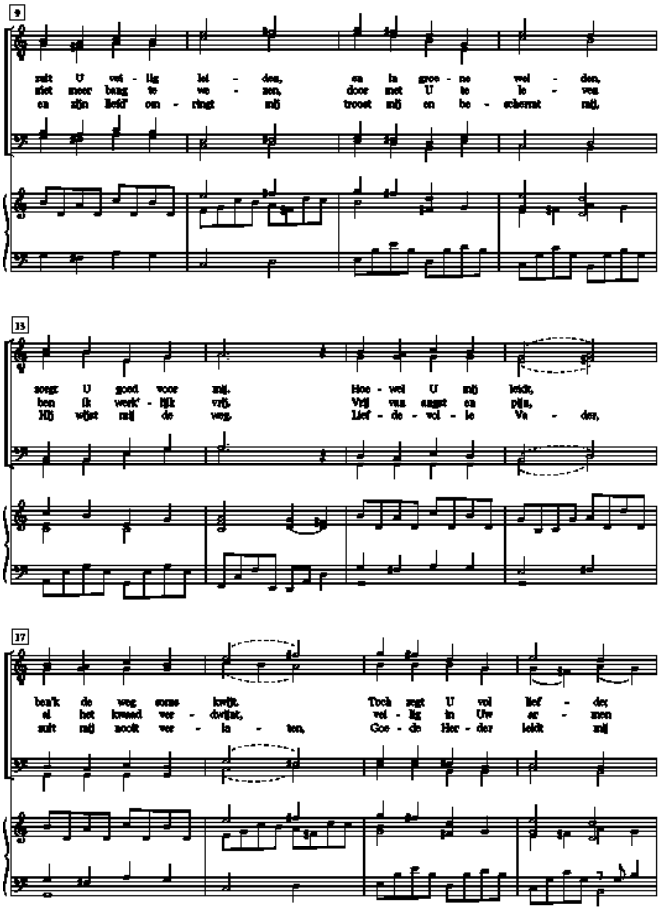

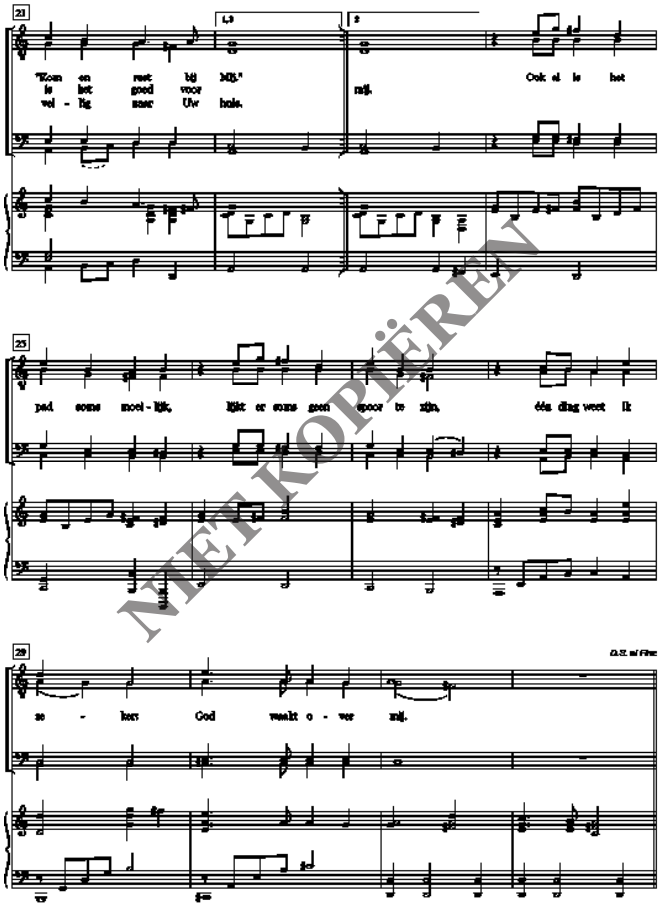

NIET KOPIËREN

Du, Herr, führst mich sicher

Bestelnummer: MKN014-03-D
Deutsch: Birgitt Minichmayer

Du, Herr, führst mich sicher
zu dem Platz am Wasser,
du versorgst mich treu, Herr,
bin bei dir zu Haus.

Wenn ich dich auch lasse,
geh' auf ferner Straße,
sprichst du dennoch: "Raste
dich doch bei mir aus.

Mag der Weg auch rau und schwer sein,
sei er steil in dunkler Nacht,
dennoch gibt der Hirte
auf die Schafe acht.

In des Hirten Nähe
alle Angst vergehe,
wenn ich ihn nur höre,
find' ich Trost und Mut.

Frei von Angst vertrauend,
auf den Hirten bauend,
seine Liebe schauend,
so wird alles gut.

Was ich brauch' zum Leben,
das wirst du mir geben,
wirst die Herde hegen,
führst sie jeden Weg,
jeden Weg.

Ich will bei dir bleiben,
auf den grünen Weiden,
niemals von dir scheiden,
liebster Hirte mein.

Auch an dunklen Tagen
werd' ich nicht verzagen,
denn du wirst mich tragen,
sicher kehr' ich heim,
sicher kehr' ich heim,
kehr ich heim!

By The Gentle Waters

Bestelnummer : MKN014-3-E
English: Cindy Berry

By gentle waters,
you will safely lead me,
in green pastures feed me,
knowing what is best.

Though I often stray
wander far away,
I can hear you say,
"Come to me and rest"

Though the path be rough and rugged
though the trail be dark and steep,
Still the gentle shepherd watches o'er his
sheep.

There's no need to fear
when the shepherd's near
When your voice I hear
I find comfort sure.

Free from all alarm,
sheltered from all harm,
in your arms I can rest secure.
With the flock abiding
all my needs supplying,
comforting and guiding,
leading all the way,
all the way.

Jesus loving shepherd,
You'll forsake me never.
In you flock forever,
I am not alone, not alone.

Though the darkness hide me,
You are close beside me.
Gentle shepherd, guide me
'til I'm safely home.
'til I'm safely home.
safely home.
Yes, that is my story, he is alive now.
He came back to see His friends, before He to
God ascends.
Christ, our Lord, is glorious and He spoke
to me,
over death victorious, glory, glory be.

Come to Me
Kom bij mij
Kommt zu mir

Een liefdeslied met woorden van Jezus zelf. Een uitnodiging om jezelf over te geven aan Hem en je hart aan hem toe te vertrouwen. De ¾ maatsoort geeft het lied een wiegend karakter en een intieme uitstraling.
Heb je dorst, ben je moe? Kom dan bij Mij. Geef mij je zonden, ik wil je wonden genezen en je leiden. Weet dat ik God ben!

Kom bij mij

Bestelnummer: MKN015-5-N
Nederlands: Margreet Ras-van Slooten

Kom bij Mij, kom bij Mij;
Kom als je moe bent, ja, kom bij Mij.
Rust maar uit, Ik hou je vast
want Ik ben God.

Kom bij Mij, kom bij Mij;
Kom als je dorst hebt, ja, kom bij Mij.
Levend water zal Ik geven,
Ik ben God.

Kom maar met al je vragen,
kom in je moeilijkste dagen.
Toon Mij je wonden, Ik heel ze;
je zonden, 'K vergeef ze;
je hart en Ik draag jou.

Kom bij Mij, kom bij Mij;
Jezus, Mijn Zoon, maakt de weg weer vrij.
Kom, Mijn kind, jij hoort bij Mij;
Ik ben God.
Ik ben God.
Dus kom.

Come to me

Bestelnummer: MKN015-5-E
English: Ken Dosso

Come to me; Come to me;
All who are weary, yes come to me.
Rest your soul within my love,
and know I'm God

Come to me; Come to me;
All who are thirsty, yes come to me.
Deep my streams to fill your longing;
Know I'm God

Come, all you heavy laden;
Come, all you troubled at heart.
Bring me your wounds and I'll heal them;
Your sins, I'll forgive them
Your life and I'll lead you.

Come to me; Come to me;
find living hope as you come to me.
I'm the path that leads you home;
Know I'm God.
Know I'm God.
So come.

mannenkoren.net
een Unisong Music Publishers activiteit i.s.m. GMC Choral Music

Kommt Zu Mir

Words: Ken Dosso
Orginal title: Come to Me
Übersetzung: Ina van den Bergh

Music: Ken Dosso
TTBB arr.: Enrico Re

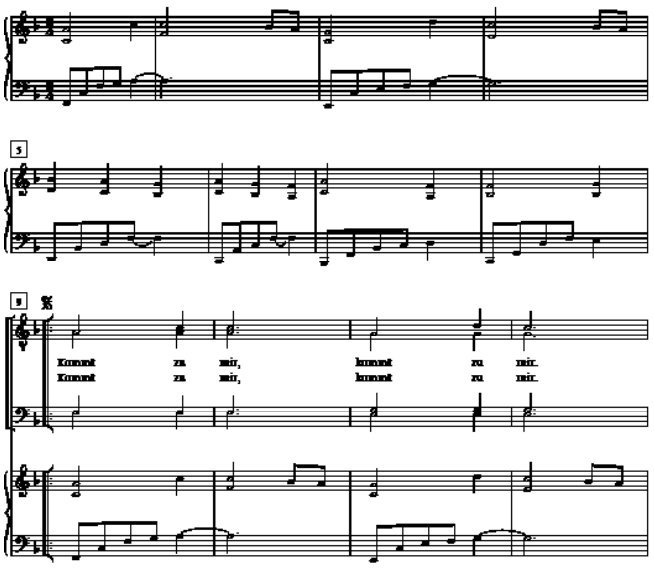

© 2000 Broadman Press/SESAC
For the World (excl. U.S.A./Canada): Unisong Music Publishers, Hilversum, Holland
printed & distributed by GMC Choral Music, Postbus 9485, 3501 AD Utrecht - www.gmc.nl
Kopieren van deze bladmuziek is een inbreuk tegen de Auteurswet en schaadt de belangen van auteurs en rechthebbenden

MKN015-05-D

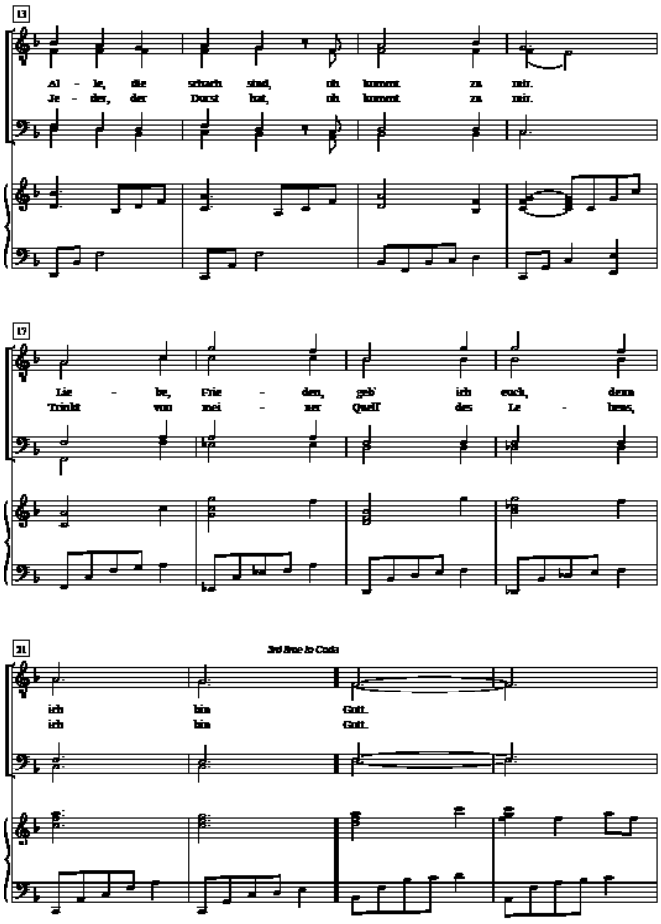

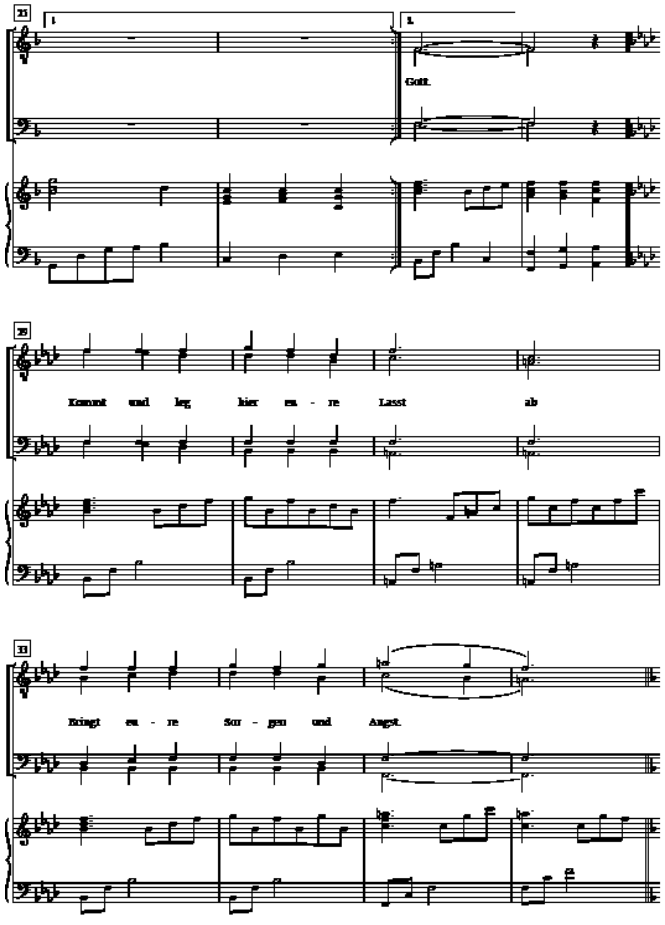

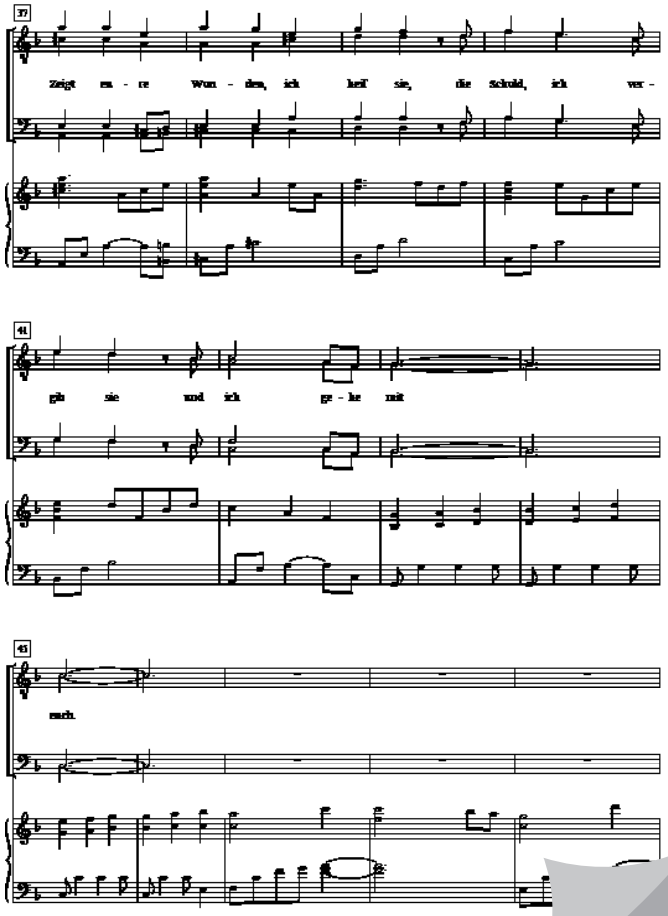

4

MKN 016

16

Mighty spirit
Gods stem
Starker Geist

Een ingetogen a cappella lied van Jerome Olds in een arrangement van Cam Floria. De vierstemmige zetting is boeiend om te zingen en te beluisteren en geschikt voor gemengde-, mannen-, en jongerenkoren.
Er is een machtige Geest, doorkruist het dorre land. Hij zaait eeuwige liefde, nieuwe vruchten ontkiemen uit het zand.

Starker Geist

Bestelnummer: MKN016-02-D
Deutsch: Klaus Müll

Hier ist ein starker Geist
der durch Wolken zu uns scheind;
Er ruft die Müden zu sich
und Verzagten gibt Er Kraft.
Hier ist ein starker Geist,
geht durch kahles Land
Streut Liebe unaufhörlich
und bringt Frucht zur dem Sand.

Ob die Ernte reif wird;
es ist in Seiner Hand'
geh sag es jedermann,
das Liebe botschaft mand.

Hier ist ein starker Geist
der durch Wolken zu uns scheind;
Er ruft die Müden zu sich
und Verzagten gibt Er Kraft.
Hier ist ein starker Geist,
geht durch kahles Land
Streut Liebe unaufhörlich
und bringt Frucht zur dem Sand.

Mighty spirit

Bestelnummer : MKN016-2-E
English: Jerome Olds

There is a mighty spirit
shining out across the sky,
He's calling out the weary
to green pastures, come and lie;
There is a mghty spirit
crossing barren land,
He's sowing love unceasing,
fresh fruit spring from the sand.
Harvest time is coming,
the reaper's in His hand;
Go tell ev'rybody
that love is His command.

mannenkoren.net
een Unisong Music Publishers activiteit i.s.m. GMC Choral Music

Gods Stem

Words: Jerome Olds
Orginal title: Mighty Spirit
Nederlandse tekst:
Machiel Oppenkoizen & Harry Koning

Music: Jerome Olds
TTBB arr.: Harry Koning

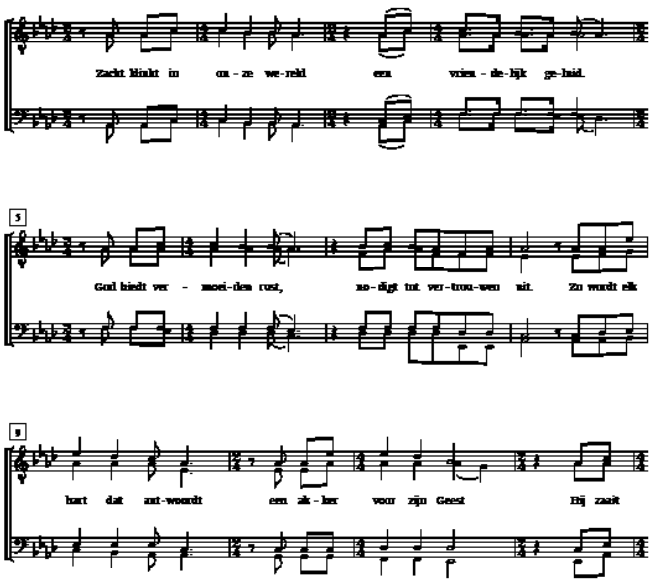

© 1989 Jerome Olds Music/EMI Christian Music Publishing
For Europe: Unisong Music Publishers bv, Hilversum, Holland
printed & distributed by GMC Choral Music, Postbus 918, 3300 AD Dordrecht - www.gmc.nl
Kopieren van deze bladmuziek is een misdrijf tegen de Auteurswet en schaadt de belangen van auteurs en rechthebbenden

MKN016-02-N

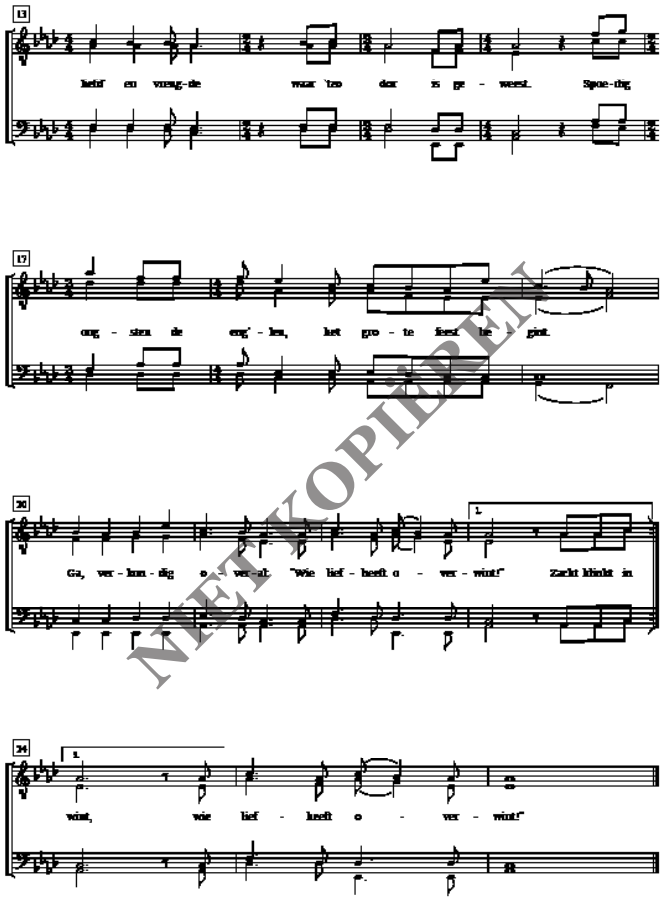

NIET KOPIEREN!

2

MKN016-02-N

Gloria Deo!

Hoewel veel koren waarschijnlijk niet gewend zijn om Latijnse teksten te zingen kan een lied als dit een welkome afwisseling zijn in uw repertoire.
Een vrolijk en snel Gloria afgewisseld met een rustig Laudamus Te, benedicimus Te, geven dit lied een heel eigen karakter.

Glorie aan God!

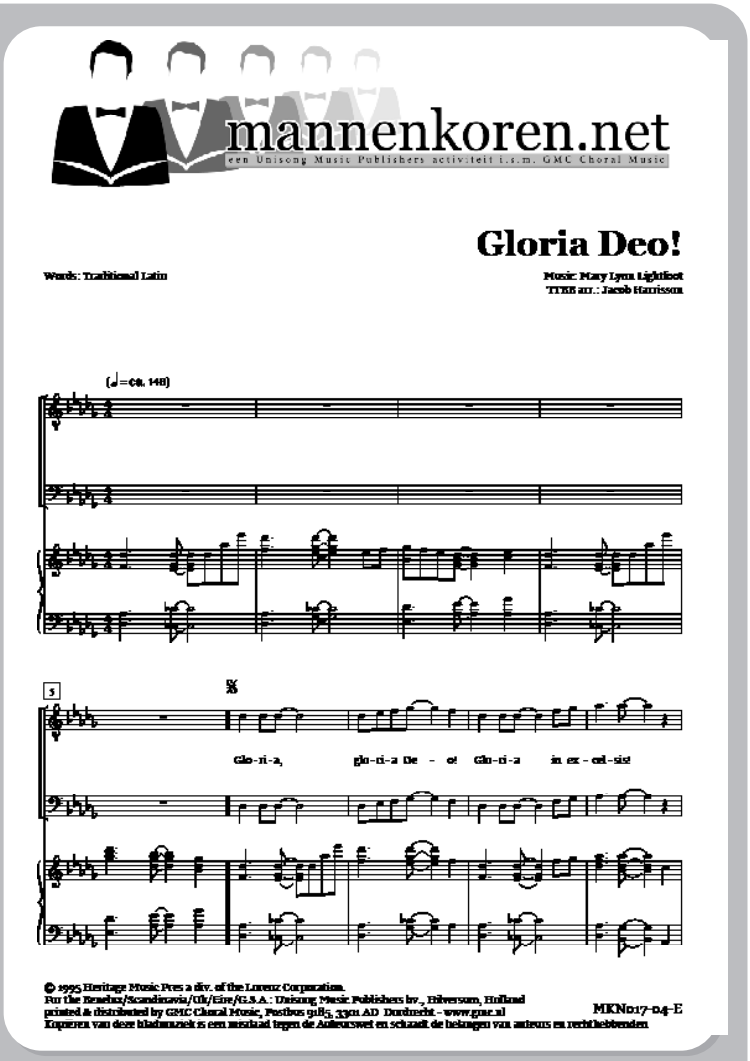

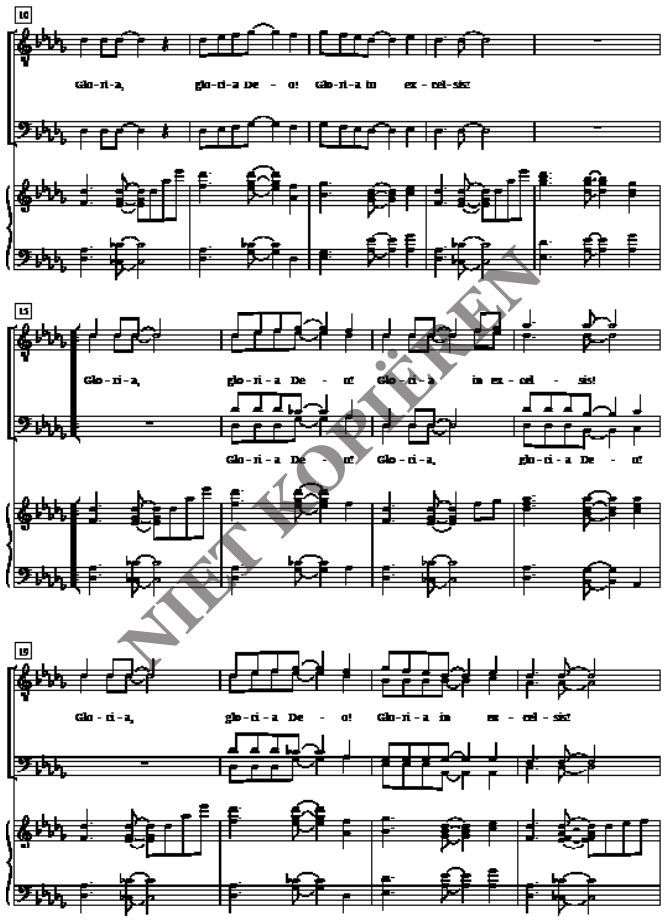

NIET KOPIËREN

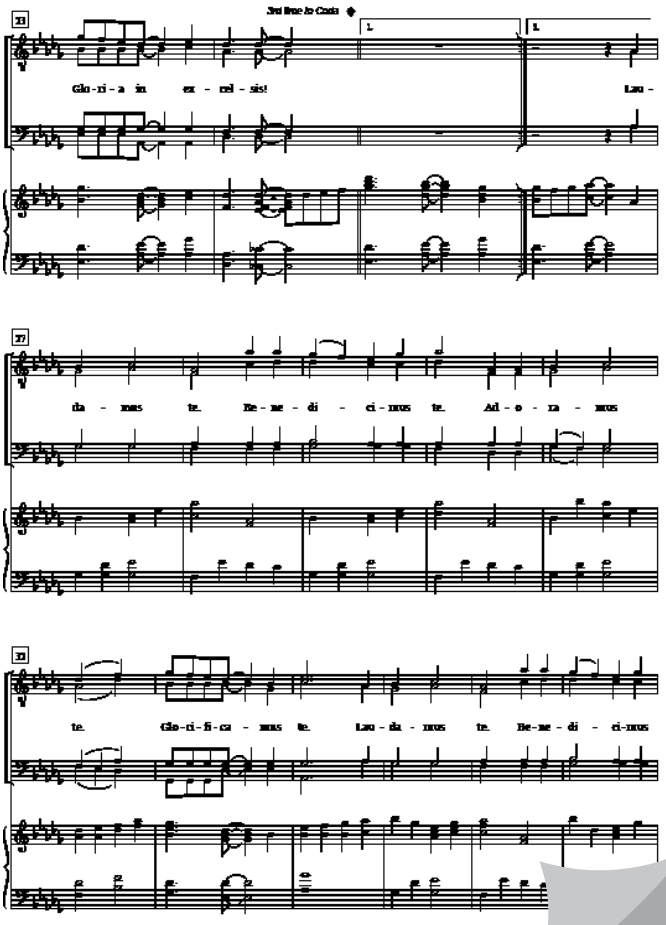

Put Peace into each other's Hands
Geef aan elkaar Gods vrede door

Een ingetogen a cappella lied van Jerome Olds in een arrangement van Cam Floria. De vierstemmige zetting is boeiend om te zingen en te beluisteren en geschikt voor gemengde-, mannen-, en jongerenkoren.
Er is een machtige Geest, doorkruist het dorre land. Hij zaait eeuwige liefde, nieuwe vruchten ontkiemen uit het zand.

Put peace into each other's Hands

Bestelnummer : MKN018-4-E
English: Fred Kaan

Put peace into each other's hand
and like a treasure hold it;
protect it like a candle flame,
with tenderness enfold it.

Put peace into each other's hand
with loving expectation;
be gentle in your words and ways,
in touch with God's creation.

Put peace into each other's hand
like bread we break for sharing;
look people warmly in the eye:
Our life is meant for caring.

Give thanks for strong yet tender
hands,
held out in trust and blessing.
Where words fall short,
let hands speak out,
the heights of love expressing.

Put peace into each other's hand
he is love's deepest measure;
in love make peace, give peace a
chance
and share it like a treasure;
and share it like a treasure.

mannenkoren.net
een Unisong Music Publishers activiteit i.s.m. GMC Choral Music

Geef Gods Vrede Door

Words: Fred Kaan
Orginal title: Put peace into each other's hands
Nederlandse tekst: Margreth Ras - van Slooten

Music: Irish melody St. Columba
TTBB arr.: Jacob Harrison

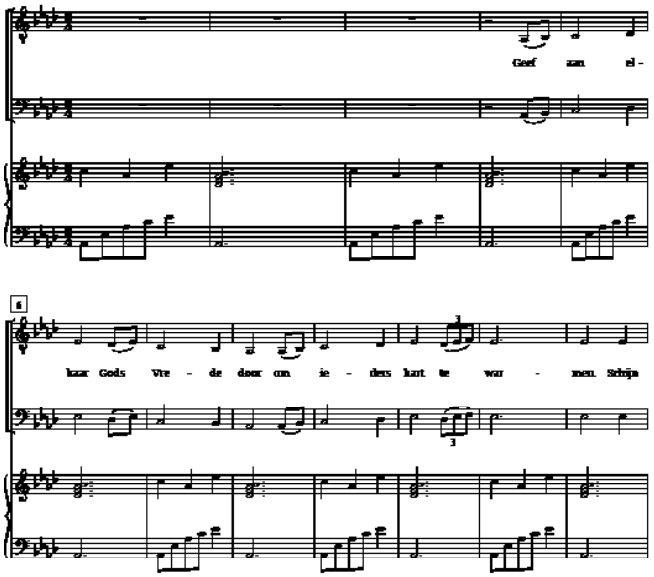

© 2002 Hope Publishing Company
For the Benelux/Scandinavia: Unisong Music Publishers, Hilversum, Holland
printed & distributed by GMC Choral Music, Postbus 9185, 3301 AD Dordrecht - www.gmc.nl
Kopiëren van deze bladmuziek is een misdaad tegen de Auteurswet en schadelt de belangen van auteurs en rechthebbenden

MKN018-04-N

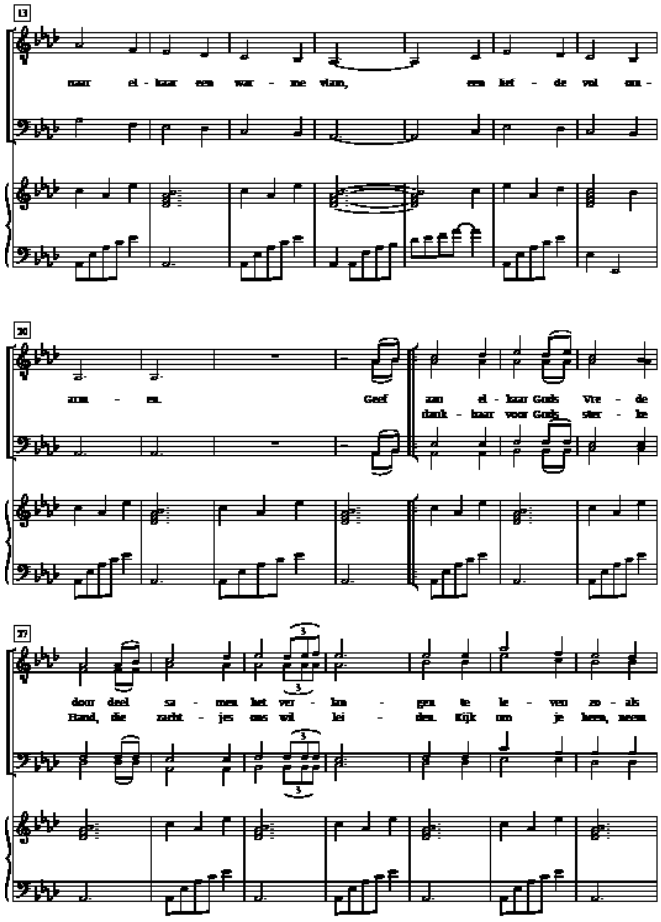

MKN018-04-N

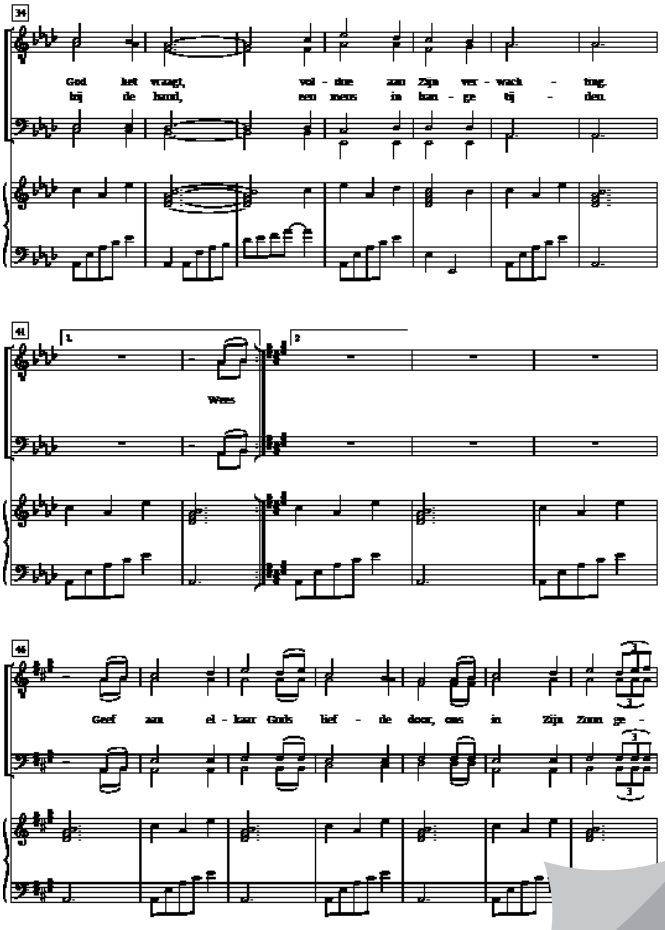

MKN 019

19

There is a Redeemer
Er is een verlosser
Jesus Mijn Erlöser

Dit zeer bekende lied van Melody Green spreekt nog steeds aan en is in dit prachtige koorarrangement fris en zeer afwisselend. Van het prachtige ingetogen begin bouwt het op naar een breed uitgezongen derde couplet vol vreugde en overwinning; om vervolgens in aanbidding te eindigen bij Hem, waar het allemaal begon.
Dank U vader dat U ons Uw Zoon gegeven hebt: Jezus onze Verlosser!
Op een dag zullen wij Hem zien en Hem voor altijd dienen.

There is a Redeemer

Bestelnummer : MKN019-01-E
English: Melody Green / Jack Schrader

There is a redeemer,
Jesus, God's own Son,
Precious Lamb of God, Messiah,
Holy One,

Jesus my redeemer,
Name above all names,
Precious Lamb of God, Messiah,
Oh, for sinners slain.

Thank you oh my father,
For giving us Your Son,
And leaving Your Spirit,
'Til the work on Earth is done.

When I stand in Glory,
I will see His face,
And there I'll serve my King forever,
In that Holy Place.

Kom bij mij

Bestelnummer: MKN019-01-N
Nederlands: Anneke Muurling

Er is een Verlosser
Jezus, Zoon van God
Kostbaar Lam van God, Messias
Heilig God is Hij

Jezus, mijn Verlosser
Niemand is aan U gelijk
Kostbaar Lam van God, Messias
Maakt van zonden vrij

Dank U, o mijn Vader
U gaf Uw eigen Zoon
Uw Geest als hulp voor ons totdat
Het werk op aarde is gedaan

Ja, de dag zal komen
Dat ik Jezus zie
Dan zal ik mijn Koning dienen
Voor eeuwig en eeuwig

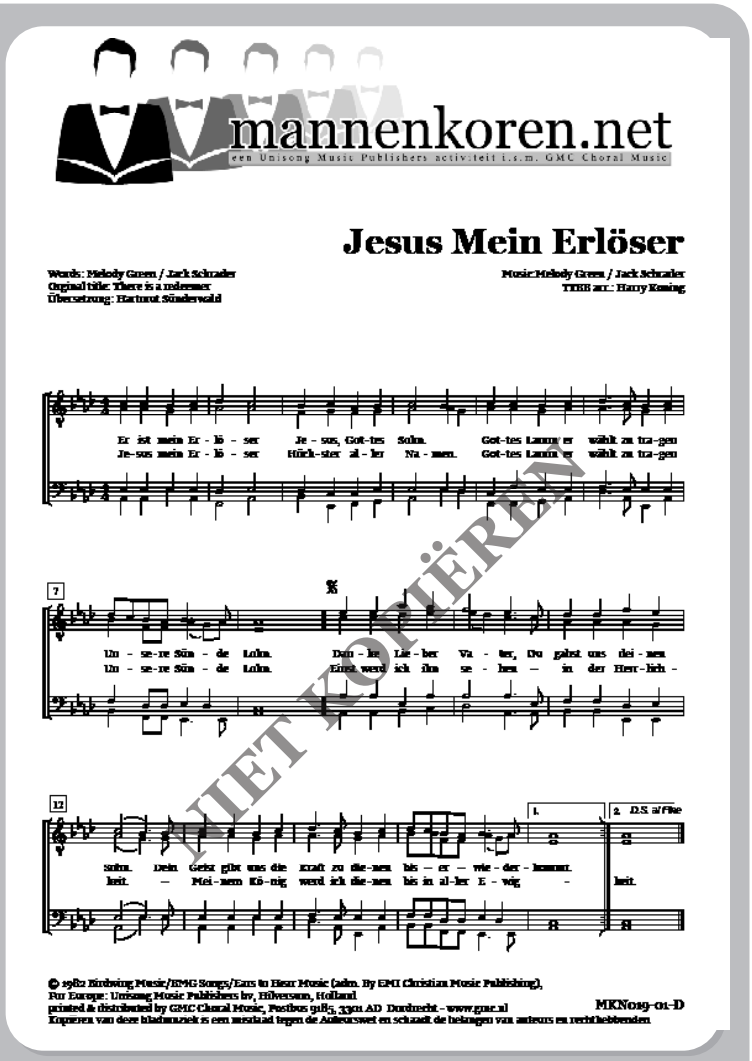

MKN 020

20

Joy in Judea
Feest in Judea
Freude in Judäa

Een vrolijk arrangement met een heerlijk vocaal geluid. Door de opbouw van de tekst zeer goed te gebruiken in een kerstconcert. Het arrangement biedt prachtige aanknopingspunten om je creativiteit de volle vrijheid te geven.

Er was blijdschap in Judea toen Jezus geboren werd. Er was hoop toen de ster scheen, vrede toen de engelen zongen en liefde toe de herders het kind vonden.

Voor vertalingen zie pagina 20

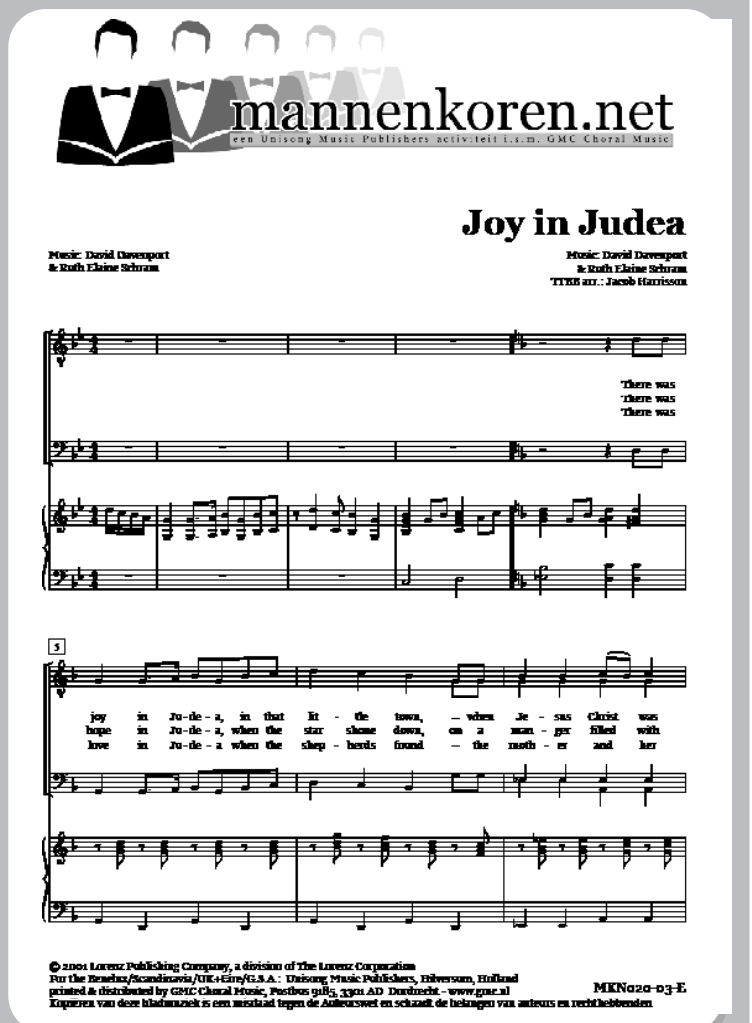

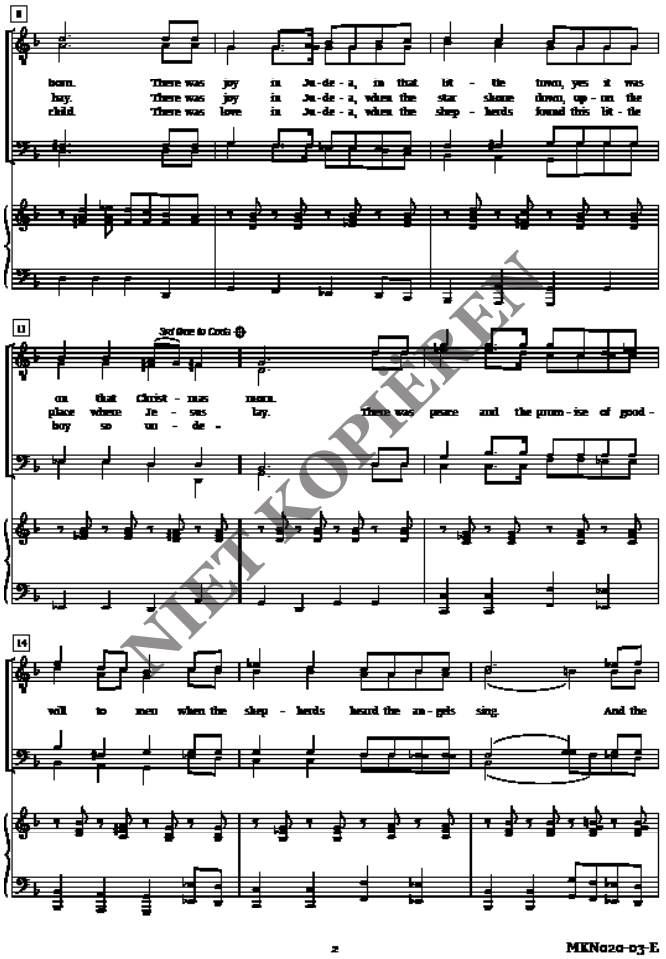

NIET KOPIEREN

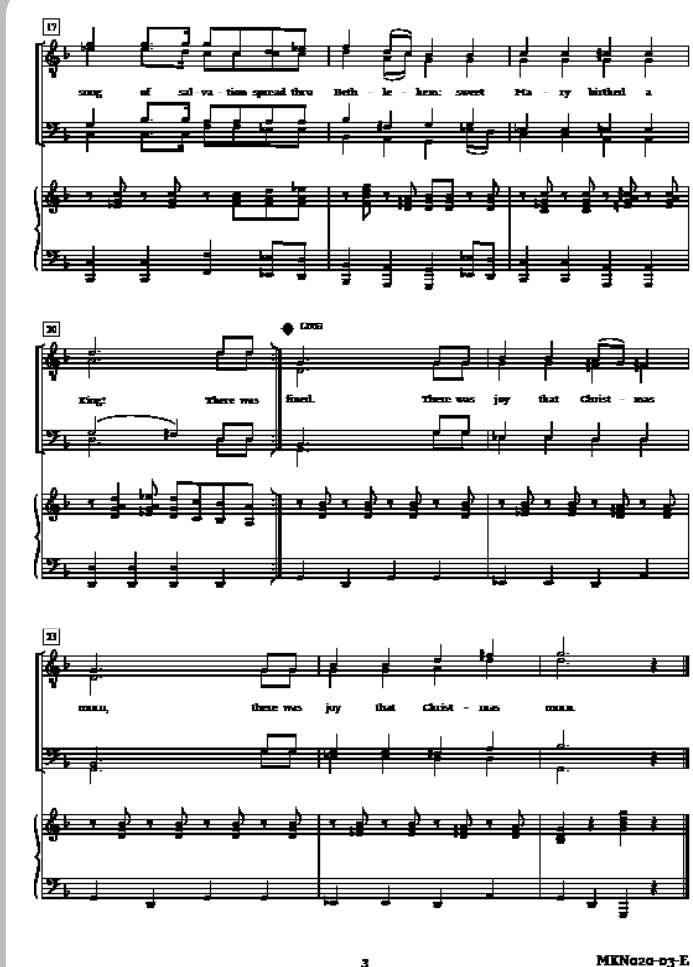

Freude in Judäa

Bestelnummer: MKN020-03-D
Deutsch: Birgitt Paulusma, Matthias Straub

Freuet euch in Judäa, in der kleinen Stadt,
denn Jesus ist gebor'n.
Freuet euch in Judäa, in der kleinen Stadt;
und es geschah am Weihnachtstag.

Hofft auf ihn in Judäa, seht der Stern scheint hell,
auf die Krippe dort im Stall,
Hofft auf ihn in Judäa, seht der Stern scheint hell,
er zeigt den Weg von überall.

Freuet euch und singt Lieder, denn Gott kam zu uns,
alle Engel singen es im Chor:
Unser Herr der Erlöser kam nach Bethlehem:
Ein König ist gebor'n!

Liebe siegt in Judäa, denn die Hirten gehn,
zur Mutter und zum Kind.
Liebe siegt in Judäa, denn die Hirten gehn,
das kleine Kind im Stall zu sehn.

Freuet euch und singt Lieder, denn Gott kam zu uns,
alle Engel singen es im Chor:
Unser Herr der Erlöser kam nach Bethlehem:
Ein König ist gebor'n!
Ein König ist gebor'n!

Freuet euch in Judäa, in der kleinen Stadt,
denn Jesus ist gebor'n.
Freuet euch in Judäa, in der kleinen Stadt;
und es geschah am Weihnachtstag.

Und es geschah am Weihnachtstag.

Feest in Judea

Bestelnummer : MKN020-03-N
Nederlands: Elly Zuiderveld-Nieman

Er was feest in Judea in die kleine stad
waar Jezus kwam in een stal
er was feest in Judea in die kleine stad
ja, er was vreugde overal

Er was hoop in Judea toen de ster verscheen
bij een kribbe vol met hooi
er was hoop in Judea toen die ster ook scheen
op een kindje heilig en mooi

refr:
Er was vrede voor mensen van goede wil
toen de eng'len zongen, wonderschoon
En het lied van verlossing klonk in Bethlehem:
Maria heeft een Zoon

Er was liefde in Judea in die arme stal
Want herders vonden het kind
er was liefde in Judea in die warme stal
en het werd door hen bemind

MKN 021

21

Jesus, draw me ever nearer
Here Jezus, kom toch tot mij

Een lied van de bekende Gospel zangeres Margaret Becker (e.a.) met karakteristieke Keltische invloeden. Je ziet de reizigers als het ware voor je, trekkend door de wildernis, stap voor stap dichter bij hun einddoel komend. Een prachtig en intens arrangement met een boeiende muzikale opbouw.
Jezus, trek me dichter naar U toe gedurende mijn aardse reis. Leid mij en laat mijn geest gerust zijn. Aan het eind van de reis, als alle uitdagingen voorbij zijn zal ik ontwaken en lijken op U.

Here Jezus, kom toch tot mij

Bestelnummer: MKN021-02-N
Nederlands: Teo Hoogendijk

Here Jezus, kom toch tot mij, nu ik mij onrustig voel.
U riep mij om U te volgen, maar ik ben dit leven moe.

Deze reis zij tot een zeeg'ning,
Het geloof make mij rijk;
En aan het eind van mijn beproeving,
word ik aan Uw beeld gelijk.

Jezus, leidt mij door de stormen, houdt mijn geest bedaard en kalm.
En versterk mijn liefde voor U, als de morgen komen zal.

Deze reis ...

Vorm een schat van de beproeving binnen in mij voor ik ga.
Ik laat het bij U na dit leven, als ik voor Uw aanzicht sta.

Deze reis ...

Here Jezus, kom ...

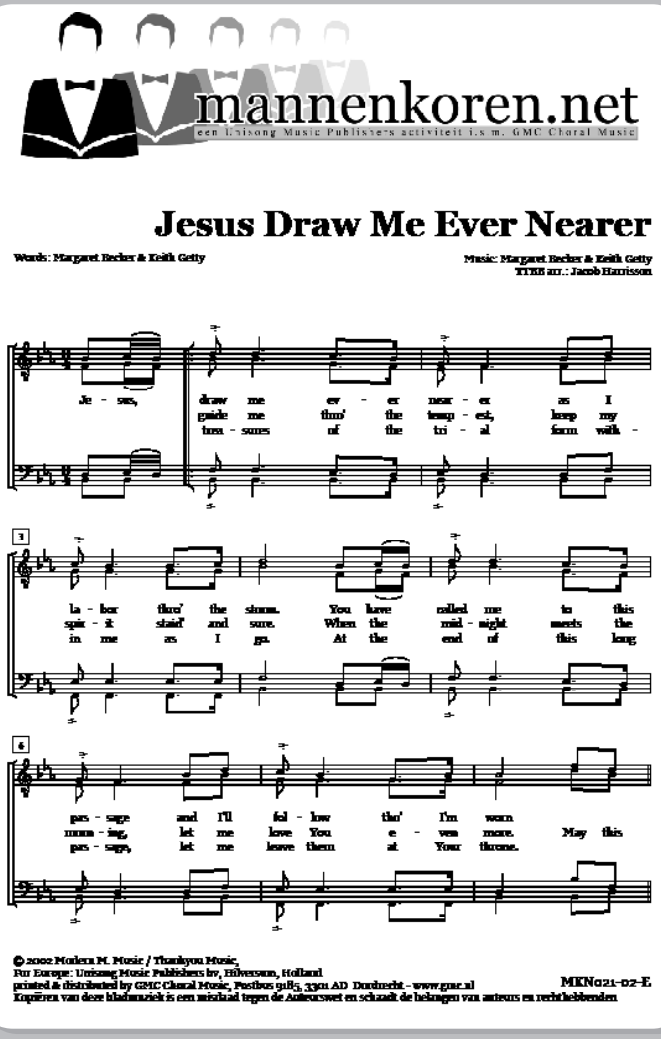

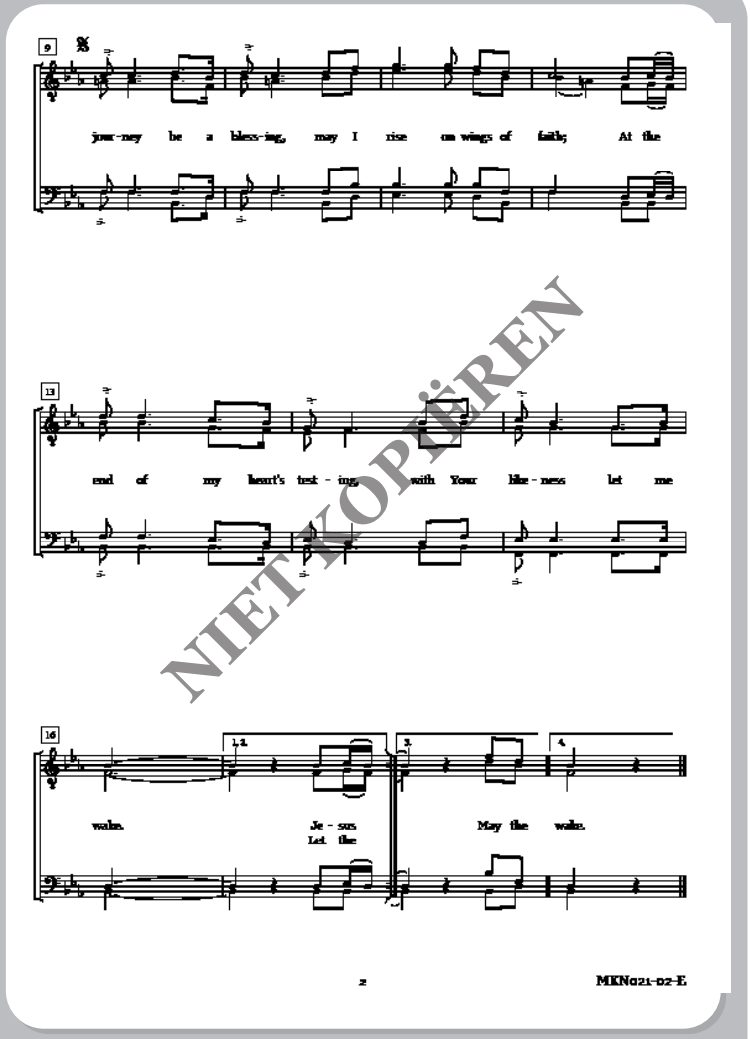

MKN 022

22

Thank thee, Lord, for this new day
Dank u Heer voor deze dag
Dank dir, Herr

Tijdens het zingen of beluisteren van dit lied voel je de nieuwe dag aanbreken. Als je het begin zou vergelijken met de eerste zonnestralen dan maken de stralende harmonieën die volgen er een prachtige zonsopgang van. Een eerbiedig danklied in het eerste morgenlicht.
Uw engelen hebben vannacht over mij gewaakt. Dank U, Heer voor deze nieuwe dag. Mag op deze dag Uw heilige naam overal geprezen worden.

Thank thee, Lord, for this new day

Bestelnummer: MKN022-03-E
English: William Canton

Through the night thy angels kept
watch above me while I slept.
Now the dark has passed away,
Thank Thee Lord, for this new day.

Through the night thy angels kept
watch above me while I slept.
Now the dark has passed away,
Thank Thee Lord, for this new day.

North and south and east and west
may thy holy name be blessed;
Ev'rywhere beneath the sun,
As in heaven thy will be done.

North and south and east and west
may thy holy name be blessed;
Ev'rywhere beneath the sun,
As in heaven thy will be done.

Now the dark has passed away,
Thank Thee Lord, for this new day.

Dank u, Heer, voor deze dag

Bestelnummer: MKN022-03-N
Nederlands: Trijnie Hilberts

Dank U, Heer, voor deze dag

Deze nacht is weer voorbij,
eng'len waakten over mij.
Nu het duister wijken mag,
dank ik U, voor deze dag.

Oost en west en zuid en noord
moet Uw naam hebben gehoord;
Overal op deze aard
zal Uw wil worden gedaan.

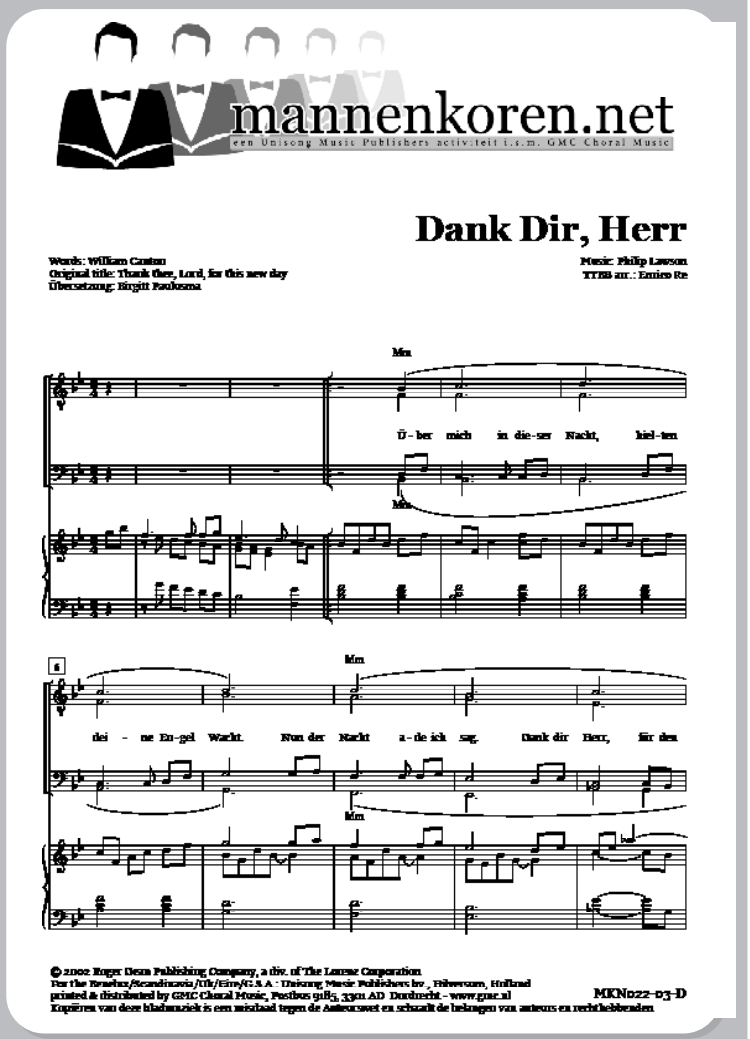

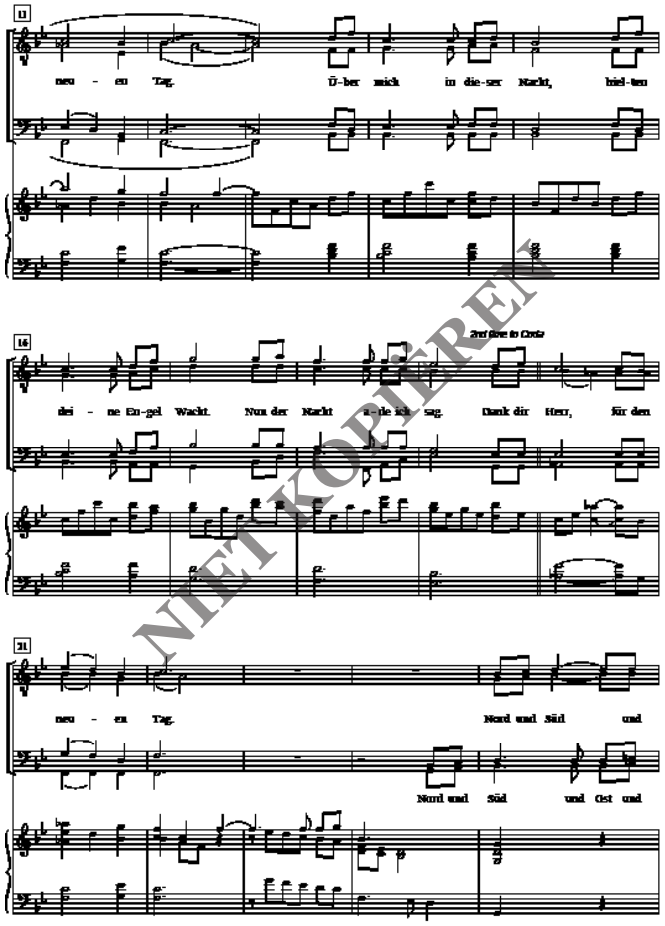

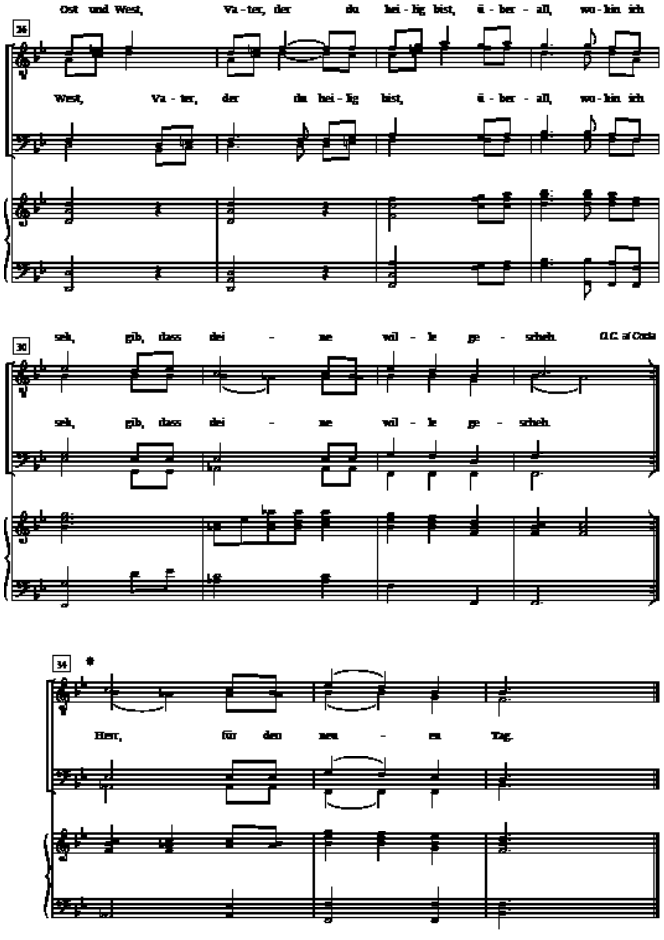

NIET KOPIEREN

MKN 023

23

Bede

Een gebed aan het einde van de dienst of van de repetitie naar gezang 423. Een rustige unisono opbouw, die langzaam overgaat in een prachtig refrein.
De fluitpartij omspeelt de melodie en onderstreept de fijne harmonieën.

O, Here, licht ons met Uw stralen op onze wegen voor, dat wij niet verdwalen op ons levensspoor.

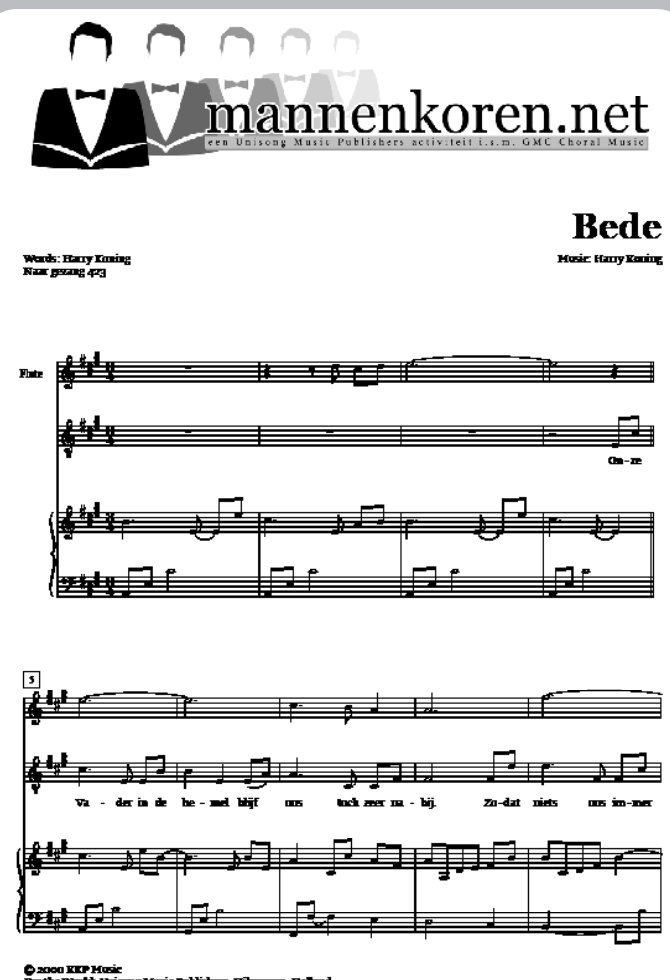

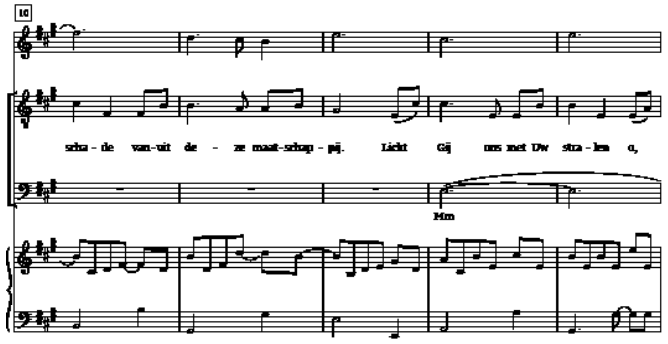

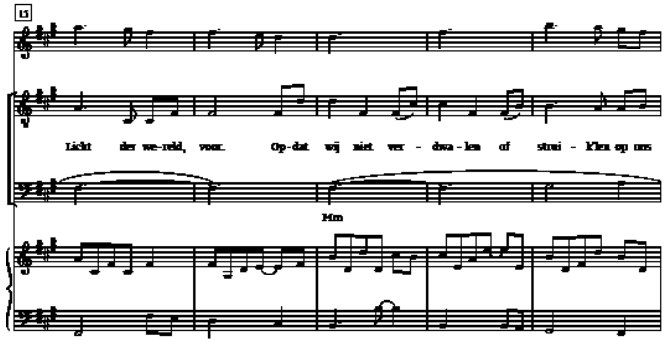

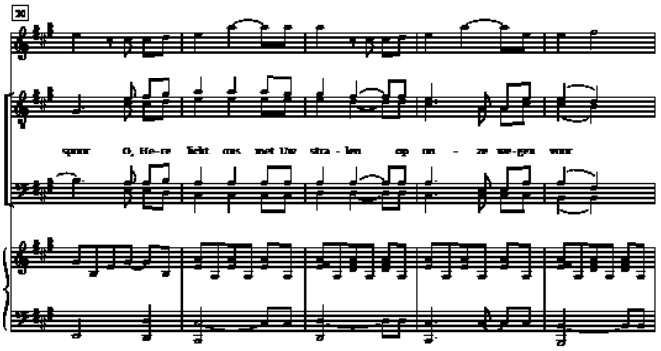

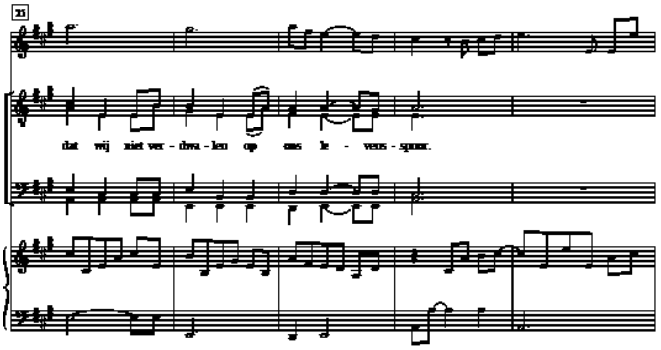

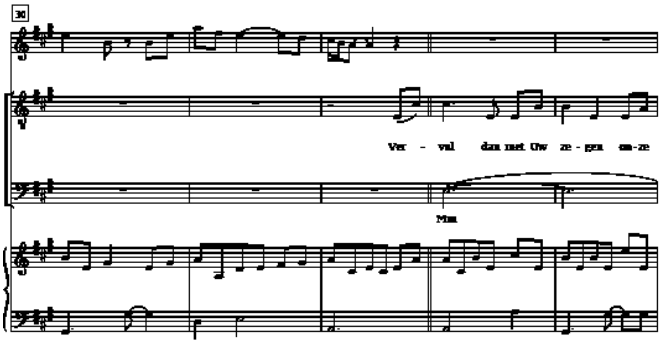

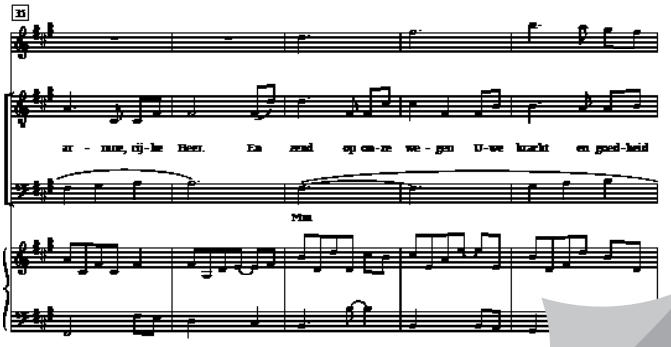

MKN 024

24

Gentle Mary laid her child
Zachtjes sliep Maria's Kind
Eine alte Krippe

Een wiegelied met een sprekende melodische lijn dat vredige rust uitademt. Hoewel het karakter gedurende het lied niet veranderd, blijft het, door de mooie afwisseling in unisono en harmonie gedeelten boeien tot het eind.
Maria's kind; een vreemdeling voor de wereld. De engelen zingen, de herders horen, de wijzen zoeken, een ster schijnt aan de hemel. Glorie aan de Koning!

Eine alte Krippe

Bestelnummer: MKN024-02-D
Deutsch: Birgit Paulusma

Eine alte Krippe ist Wiege für den Einen.
In der Welt noch unbekannt.
Sohn der Jungfrau reine.

Kann den dies der Heiland sein, in der armen
Ruhestatt?
Frag das in de ganzen Welt, all, die er gerettet hat.

Weise Männer suchen ihn, woll'n ihm Ehre bringen.
Überm Stalle strahlt ein Stern, alle Engel singen.

Hirten sehen auch das Licht überm Stalle strahlen,
hör'n der Engel Jubelsang über Berg und Tale.

Eine alte Krippe ist Wiege für den Einen;
in der Welt nun wohlbekannt.
Sohn der Jungfrau reine.

Sohn von Menschen, Sohn von Gott.
Lobt mit großem Schalle,
den, der uns befreien wird;
König für uns alle! 3x

Gentle Mary laid her child

Bestelnummer: MKN024-02-E
English: Joseph Simpson Cook

Gentle Mary laid her child lowly in a
manger;
There he lay, the undefiled,
to the world a stranger.
Such a babe in such a place,
Can he be the Savior?
Ask the saved of all the race,
who have found his favor.

Angels sang about his birth
Wise men sought and found him
Heaven's star shone brightly forth,
Glory all around him.
Shepherd saw the sight,
Heard the angels singing;
All the plains were lit that night
All the hills were ringing

Gentle Mary laid her child lowly in a
manger;
He is still the undefiled,
But no more a stranger.
Son of God of humble birth,
beautiful the story;
Praise his name in all the earth,
Hail the King of Glory!
Hail the King of Glory!
Hail the King of Glory!

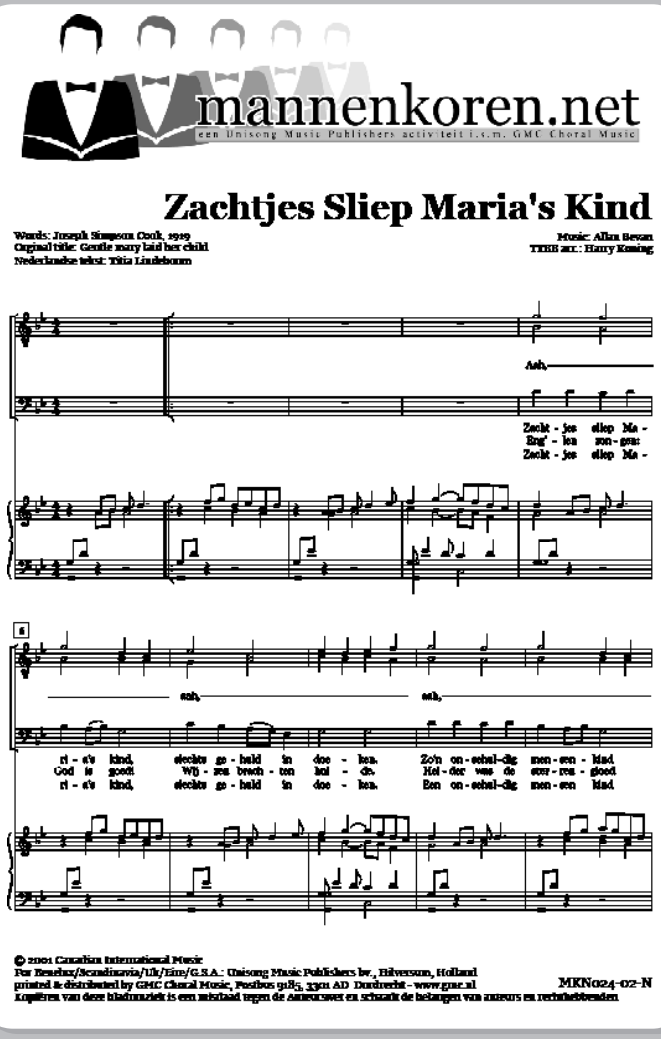

mannenkoren.net
een Unisong Music Publishers activiteit i.s.m. GMC Choral Music

Zachtjes Sliep Maria's Kind

Words: Joseph Simpson Cook, 1919
Original title: Gentle mary laid her child
Nederlandse tekst: Tilia Lindeboom

Music: Allan Bevan
TTBB arr.: Harry Koning

Ach,
Zacht - jes slep Ma - ri - a's kind, slechts ge - huld in doe - ken. Zo'n on - schul - dig mon - sen - kind.
Eng' - len zon - gen: God is goed. Wij - zes broch - ten lof - de. Hel - der was de sterr - ren - gloed
Zacht - jes slep Ma - ri - a's kind, slechts ge - huld in doe - ken. Een on - schul - dig mon - sen kind.

ach, ach,

© 2001 Canadian International Music
For Benelux/Scandinavia/UK/Eire/G.S.A.: Unisong Music Publishers bv., Hilversum, Holland
printed & distributed by GMC Choral Music, Postbus 9183, 3301 AD Dordrecht - www.gmc.nl
Kopiëren van deze bladmuziek is een misdaad tegen de Auteurswet en schaadt de belangen van auteurs en rechthebbenden

MKN024-02-N

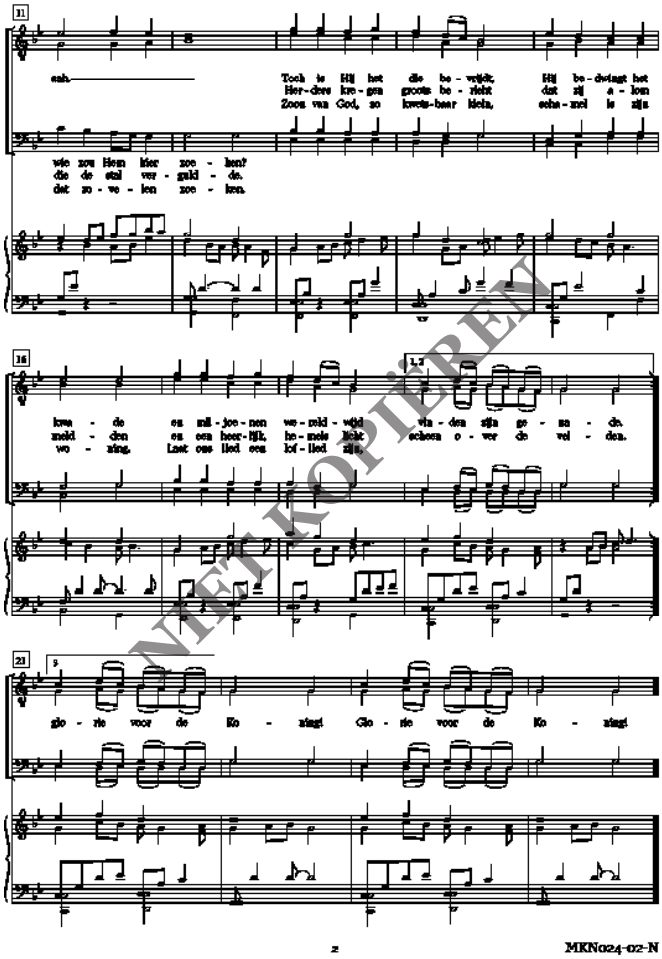

ach. Toch is Hij het die be - wijkt, Hij be - dwingt het
Her - dre kre - gen groots be - richt dat zij a - lom
Zoon van God, so kwets-baar klein, eche - mel is zijn

wie zou Hem hier zoe - ken?
die de stal ver - gaid - de.
dat zo - we - len zoe - ken.

kwe - de en al - loe - nen we - reld - wijd vie - den zijn ge - na - de.
meld - den en een heer - lijk, he - mels licht schoen o - ver de vel - den.
wo - ning. Laat ons lied een lof - lied zijn.

glo - rie voor de Ko - ning! Glo - rie voor de Ko - ning!

NIET KOPIEREN

2

MKN024-02-N

MKN 025

25

I'm feeling Fine
Ik voel me blij

Een feestelijke lied waarin de zekerheid van het eeuwig leven swingend tot uitdrukking word gebracht. Het arrangement is gemaakt door de welbekende Mosie Lister in een arrangement van Jacob Harrisson..
Als ik aan de hemel denk dan voel ik me goed. Wat een geweldig moment zal het zijn als we Jezus zullen zien en bij Hem thuiskomen.

Ik voel me blij

Bestelnummer: MKN025-04-N
Nederlands: Trijnie Hilberts

Ik ontwaakte vanmorgen, 'k voel me blij
want ik weet mijn Heer is dicht bij mij.
Ik stond op met vreugd' in mijn hart
want ik weet de Heer houdt mij vast.
En ik weet dat ik leef vanuit Zijn kracht
want ik lag op m'n knieën in de nacht
en ik bad, tot de Heer sprak tot mij,
en nu voel ik me heel erg blij.

O, ik voel me heel erg blij,
ik heb Jezus dicht bij mij.
Weet je waar Zijn liefde woont:
daar waar melk en honing stroomt.
Er 's een licht dat altijd schijnt
heel diep in het hart van mij.
Ik heb Jezus, Jezus dicht bij mij.
Daarom voel ik me heel erg blij.

Ik wandel met Jezus heel de weg
en luister naar Hem als Hij iets zegt.
We reizen naar 't land dat ik zag,
waar ik later met Hem leven mag.
Hij vertelt me van alles van dat land,
het is groots wat ik hoor van d' overkant.
Daar zal ook een huis voor mij zijn,
en nu voel ik me heel erg blij.
Heel erg blij, heel erg blij.

Wij zien uit naar de hemel,
wat een dag vol van blijdschap zal dat zijn!
Ja, dan zien wij Jezus, Jezus,
de Overwinnaar dat is Hij!

En nu voel ik me blij,
Nu voel ik me blij, heel erg blij.

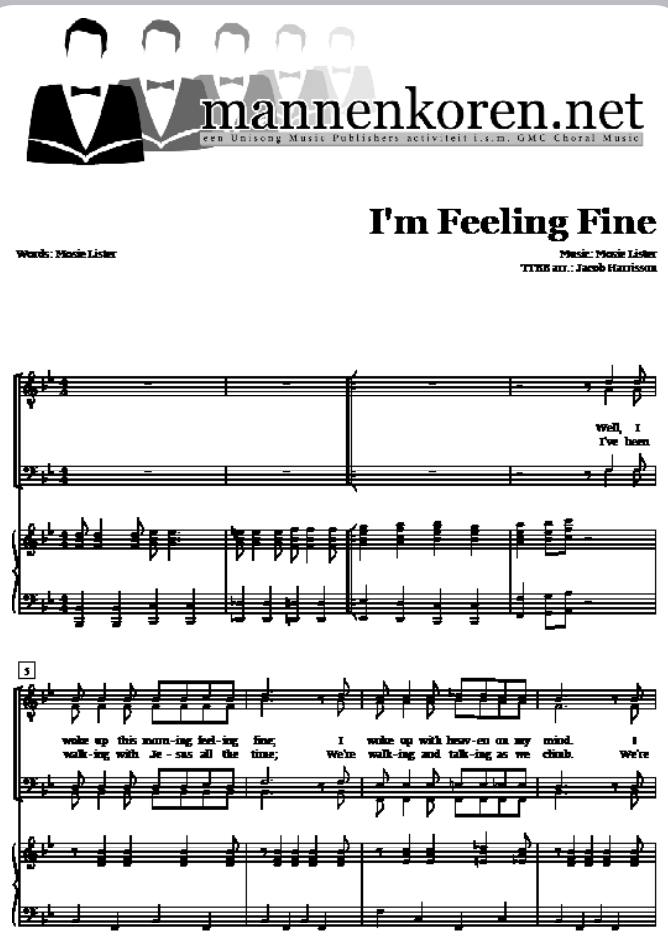

mannenkoren.net
een Unisong Music Publishers activiteit i.s.m. GMC Choral Music

I'm Feeling Fine

Words: Mosie Lister

Music: Mosie Lister
TTBB arr.: Jacob Harrisson

Well, I
I've been

wake up this morn-ing feel-ing fine; I wake up with heav-en on my mind. I
walk-ing with Je - sus all the time; We're walk-ing and talk-ing as we climb. We're

© 1998 by Lillenas Publishing Company adm. by The Copyright Company
For Europe: Unisong Music Publishers bv, Hilversum, Holland
printed & distributed by GMC Choral Music, Postbus 9183, 3301 AD Dordrecht - www.gmc.nl
Kopiëren van deze bladmuziek is een misdaad tegen de Auteurswet en schaadt de belangen van auteurs en rechthebbenden

MKN025-04-E

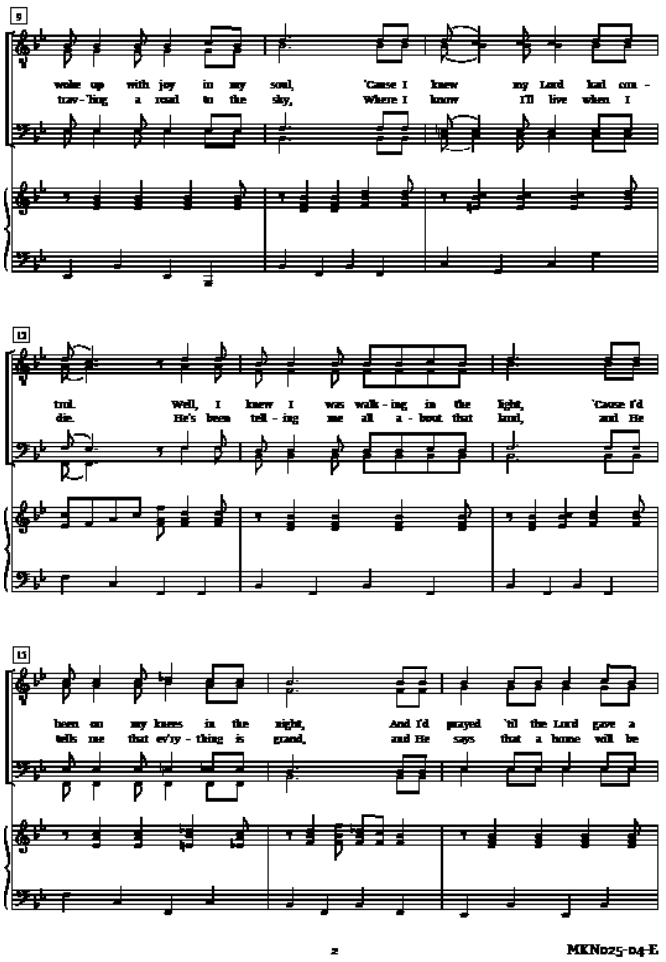

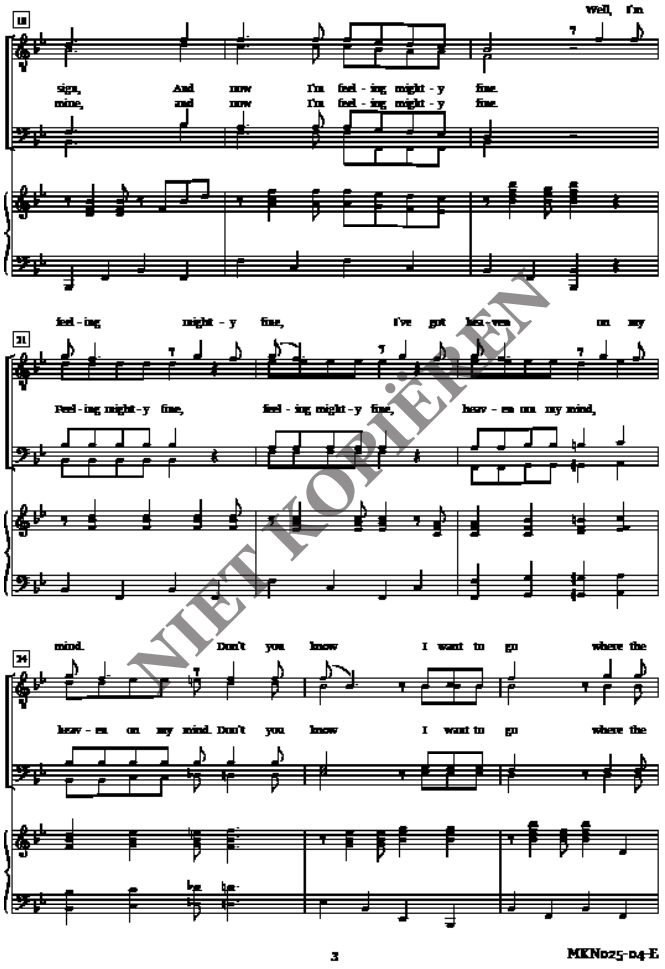

NIET KOPIËREN

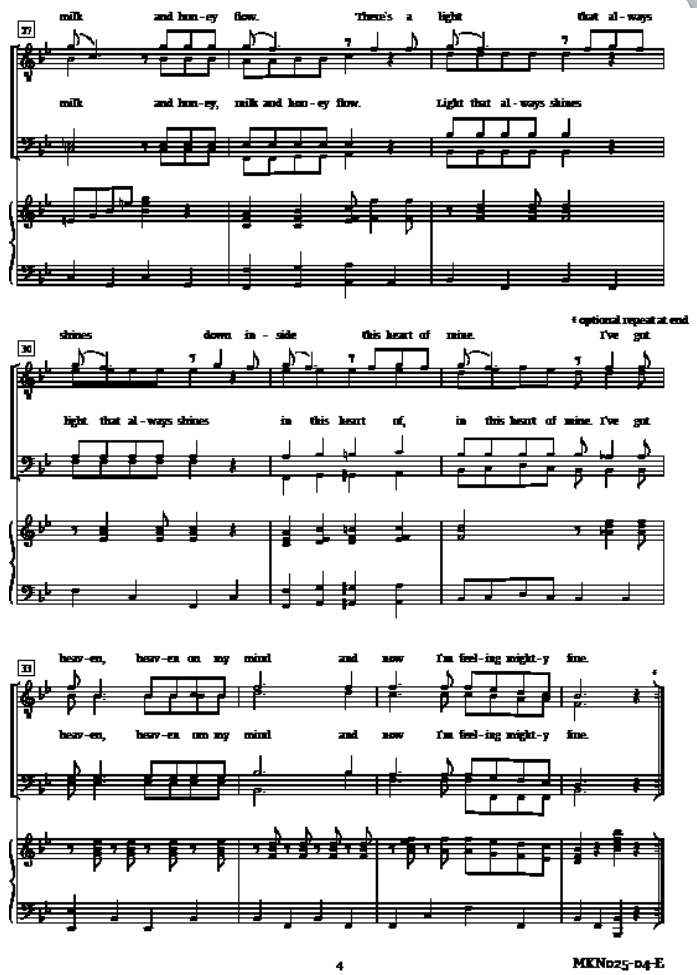

MKN 026

26

My joy, my crown
Mijn lied, mijn kroon

Twee traditionele gezangen die op schitterende wijze bij elkaar zijn gebracht in een ingetogen arrangement. Hoewel de liederen zeker herkenbaar blijven klinkt er een verrassend arrangement dat voor gevorderde koren zeker een waardevolle muzikale uitdaging zal zijn.

Jezus, mijn Redder, Ik hou van U. Eer en aanbidding komen u toe, nu en voor eeuwig!

My Joy, my crown

Bestelnummer: MKN026-03-E
English: Anonymous

Oh, beautiful Savior, King of all creation,
Son of God and Son of Man!
Truly I'd love Thee;
truly I'd serve Thee,
Light of my soul,
my joy, my crown!

Fair is the sunshine.
Fairer still the moonlight
And all the twinkling starry host;
Jesus shines brighter
Jesus shines purer,
than all the angels heav'n can boast.

Oh, beautiful Savior, Lord of the nations,
Son of God and Son of Man!
Glory and honor
praise, adoration,
now and forever,
Forever be Thine!

now and forever,
Forever be Thine!
Honor and glory,
Praise, adoration,
now and forever,
Forever be Thine!

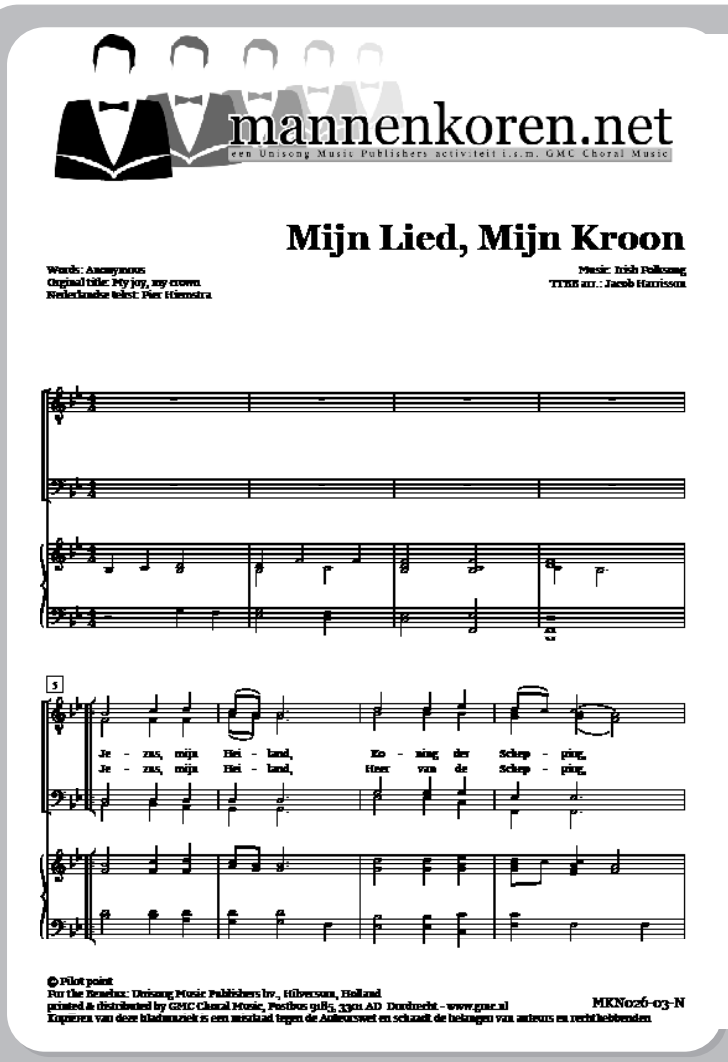

mannenkoren.net
een Unisong Music Publishers activiteit i.s.m. GMC Choral Music

Mijn Lied, Mijn Kroon

Words: Anonymous
Original title: My joy, my crown
Nederlandse tekst: Pier Hiemstra

Music: Irish Folksong
TTBB arr.: Jacob Harrisson

5
Je - zus, mijn Hei - land, Ko - ning der Schep - ping,
Je - zus, mijn Hei - land, Heer van de Schep - ping,

© Pilot point
For the Benelux: Unisong Music Publishers bv., Hilversum, Holland
printed & distributed by GMC Choral Music, Postbus 9483, 3300 AD Dordrecht - www.gmc.nl
Exposeren van deze bladmuziek is een inbreuk op de Auteurswet en schaadt de belangen van auteurs en rechthebbenden

MKN026-03-N

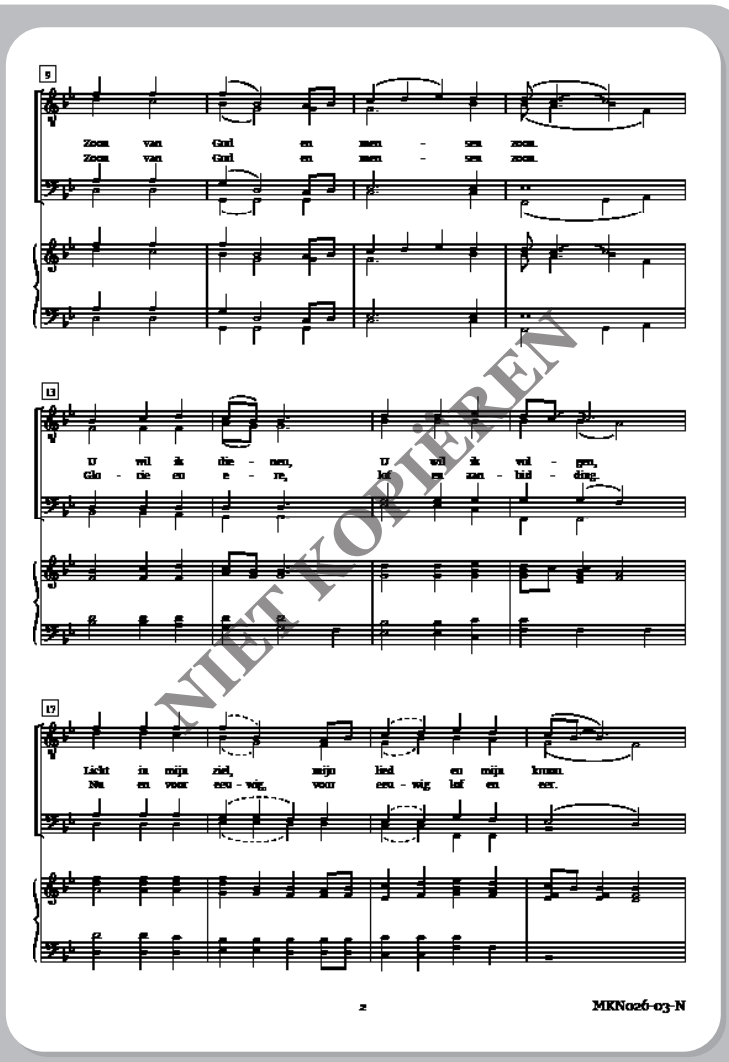

9
Zoon van God en men - sen zoon.
Zoon van God en men - sen zoon.

13
U wil ik die - nen, U wil ik vol - gen,
Glo - rie en e - re, lof en aan - bid - ding.

17
Licht in mijn ziel, mijn lied en mijn kroon.
Nu en voor eeu - wig, voor eeu - wig lof en eer.

NIET KOPIËREN

2 MKN026-03-N

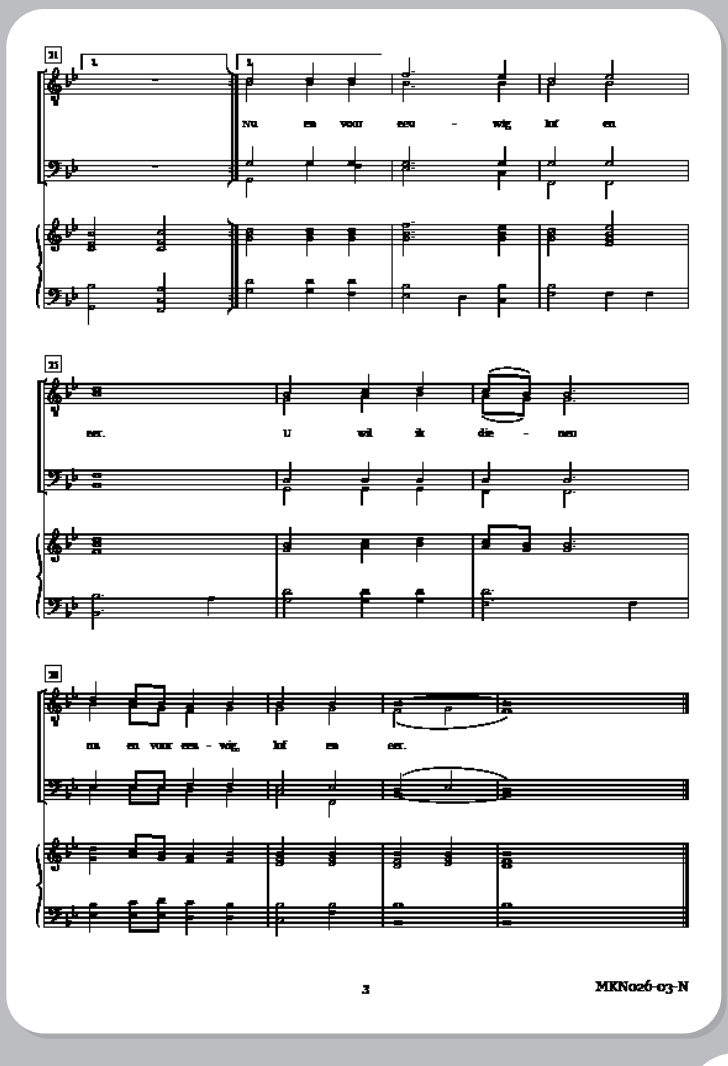

21
Nu en voor eeu - wig, lof en

23
eer. U wil ik die - nen

28
nu en voor een - wig, lof en eer.

3 MKN026-03-N

MKN 027

Come walk with me
Kom maar bij Mij
Komm nur zu mir

Emotioneel en expressief arrangement met een indrukwekkende tekst. Een lied voor alle leeftijden met een geweldige diepgang. De pianobegeleiding werkt ondersteunend maar is opzichzelfstaand al een kunstwerkje.
Ga mee met Hem en vind rust voor je ziel. Ontvang Zijn zegen en laat Zijn liefde je hart herstellen. Hij wil je tranen drogen.

Come walk with me

Bestelnummer: MKN027-03-E
English: Phil Thomson

Come walk with me and find rest for your soul
here by my side you'll be blessed and made whole again
peace for your life when it's broken apart,
the wonder of my endless love restored in your heart.

Oh, how I long for my love to be yours
All that I give you will make you secure in me
light for our journey, the promise of grace,
the beauty of my spirit shining over your face.

Let me dry your tears
drive away your fears
when your heart is crying in the night
I will be your strength
I will be your guide
I will lead you on into the light

Come walk with me and find rest for your soul
here by my side you'll be blessed and made whole again
peace for your life when it's broken apart,
the wonder of my endless love restored in your heart.

Kom maar bij Mij

Bestelnummer: MKN027-03-N
Nederlands: Margreeth Ras-van Slooten

Kom maar bij Mij, Ik geef rust voor je geest.
Ik maak weer heel wat kapot is geweest in jou.
Ben je vermoeid, je gedachten verward?
Het wonder van Mijn liefde brengt weer hoop in je hart.

Ik wil zo graag dat je Mijn liefde kent,
dat jij gelooft dat Ik dicht bij je ben, altijd.
Mijn licht in jou nacht, als teken van trouw.
De warmte van Mijn liefde steeds heel dicht bij jou.

Ik vergeet je niet,
ik deel jou verdriet
als je hart het uitschreeuwt in de nacht.
Want Mijn juk is zacht
en Mijn last is licht.
Kom toch bij Mij,
dan geef Ik je kracht

Kom maar bij Mij, Ik geef rust voor je geest.
Ik maak weer heel wat kapot is geweest in jou.
Ben je vermoeid, je gedachten verward?
Het wonder van mijn liefde brengt weer hoop in je hart.

mannenkoren.net
een Unisong Music Publishers activiteit i.s.m. GMC Choral Music

Komm Nur Zu Mir

Words: Phil Thomson
Original title: Come walk with me
Übersetzung: Ina van den Bergh

Music: Eric Lagerström
TTBB arr.: Enrico Re

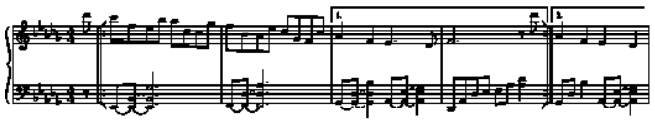

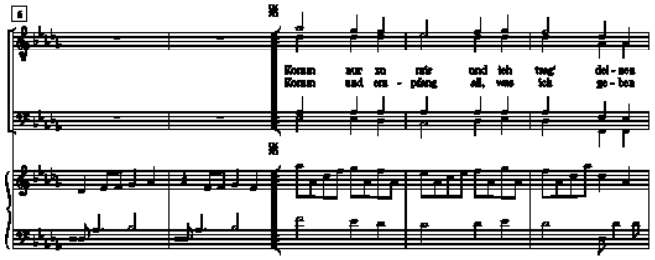

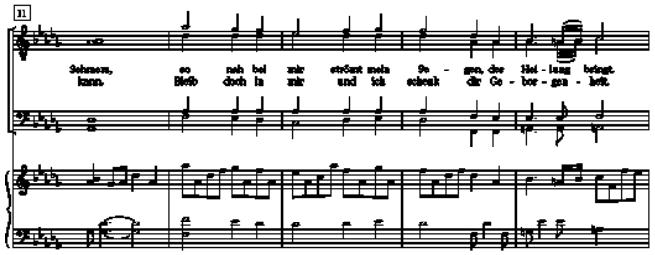

© 2001 Unisong Song Music Publishers bv t/a Lagerström Publishing
printed & distributed by GMC Choral Music, Postbus 9185, 3501 AD Doorbrecht – www.gmc.nl
Kopiëren van deze bladmuziek is een inbreuk tegen de Auteurswet en schaadt de belangen van auteurs en rechthebbenden

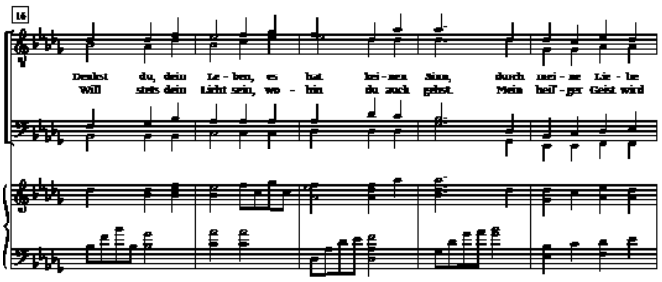

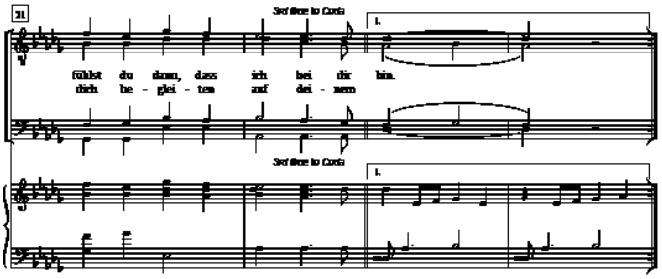

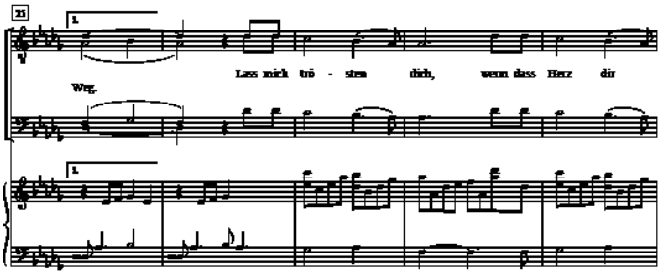

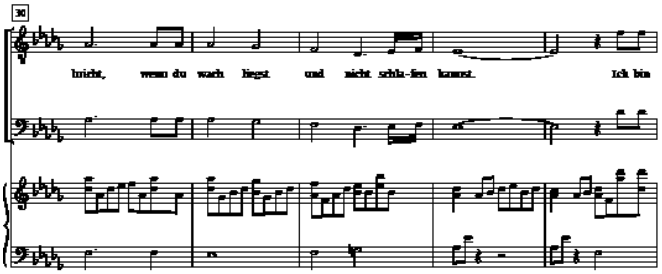

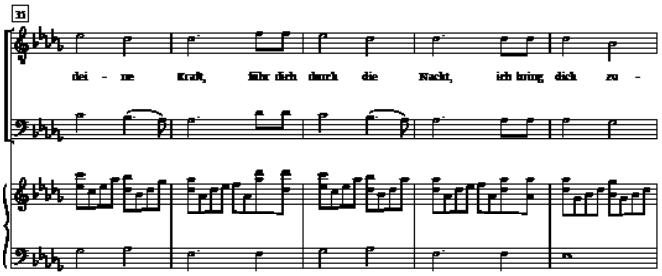

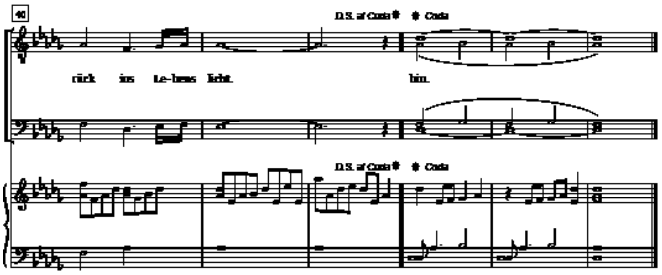

Vertalingen van pagina 28

Wir haben Frieden

Bestelnummer: MKN028-03-D
Deutsch: Matthias Straub

Wir haben Frieden, Herr, in Dir,
ja Frieden , Herr, in Dir,
Du gabst uns tiefen Frieden, Frieden, Herr, in Dir.
Wir haben Freude, Herr, in Dir,
ja Freude, Herr, in Dir,
Du gabst uns tiefe Freude, Freude, Herr, in Dir.
Wir haben Liebe, Herr, in Dir,
ja Liebe, Herr, in Dir,
Du gabst uns tiefe Liebe, Liebe, Herr, in Dir.

Mein Herz ist voll von Dir, komm rühre mich an,
ich vertrau' Dir, mein Vater, ich vertrau' mich
Dir an.
Hilf mir hinzuhören, lass mich sein wie Du,
Voller Frieden im Streit, voller Liebe im Herz,
voller Kraft, voller Hoffnung, selbst im tiefsten
Schmerz.
Du gibst, wir geben, haben Frieden, Herr, in Dir,
ja Frieden, Herr, in Dir,
Du gabst uns tiefen Frieden, Frieden, Herr, in Dir.

Mein Herz ist voll von Dir, komm rühre mich an,
ich vertrau' Dir, mein Vater, ich vertrau' mich
Dir an.
Und wenn wir leben den Frieden, bleiben wir
in Dir,
an der Quelle der Kraft, bleiben nah' bei Dir.
Herr, komm rühre uns an, und ruf' uns auf,
gib' uns Frieden ins Herz, und dann send' uns aus.
Und Du sendest aus, mit dem Frieden, Herr, in
Dir,
ja Frieden, Herr, in Dir,
Du gabst uns tiefen Frieden, Frieden, Herr, in Dir.

Mein Herz ist voll von Dir, komm rühre mich an,
ich vertrau' Dir, mein Vater, ich vertrau' mich
Dir an.
Wir wollen leben im Frieden, lieben im Frieden,
singen, beten, loben im Frieden.
Gehn' in dem Frieden, den der Heiland uns gibt,
und alle Welt es sieht:
Dass wir haben Frieden, Herr, in Dir,
ja Frieden , Herr, in Dir,
Du gabst uns tiefen Frieden, Frieden, Herr, in Dir.

Mein Herz ist voll von Dir, komm rühre mich an,
ich vertrau' Dir, mein Vater, ich lobe Dich Vater,
meinen Gott, den heiligen Gott.

Hij geeft Zijn geest

Bestelnummer: MKN028-03-N
Nederlands: Bob Vuijk

Hij geeft zijn Geest in onze ziel,
zijn Geest in ons hart;
en met ons maakt de Geest nu een nieuwe start.
En God is liefdevol, Hij zegent steeds weer
als je leeft in de Geest van onze God en Heer.

Je hoort de boodschap, je neemt hem aan,
en God heeft lief wie Hem verstaan
in een Geest van hoop en van liefde het meest;
van de hemelse Vader komt de heilige Geest.

Bij al Gods kind'ren woont zijn Geest in onze ziel,
zijn Geest in ons hart;
en met ons maakt de Geest nu een nieuwe start.
En God is liefdevol, Hij zegent steeds weer
als je leeft in de Geest van onze God en Heer.

Wanneer je vol van de Geest bent, wil j' uit alle
macht
laten blijken zijn liefde en zijn kracht.
Het is God die ons roept, en dat beduidt:
trekt de Geest bij ons in, dan zendt Hij ons uit

En Hij zendt ons uit met zijn Geest in onze ziel,
zijn Geest in ons hart;
en met ons maakt de Geest nu een nieuwe start.
En God is liefdevol, Hij zegent steeds weer
als je leeft in de Geest van onze God en Heer.

Dus door de Geest moet je bidden,
Hem verwachten,
zing en juich, de Geest moet je prijzen!
Ga met de Geest wanneer de Geest je zendt
zodat iedereen erkent

bij ons woont zijn Geest in onze ziel,
zijn Geest in ons hart;
en in ons maakt de Geest nu een nieuwe start.
En God is liefdevol, Hij zegent steeds weer

als je leeft in de Geest
en gelooft in de Geest en
op weg gaat in de Geest van onze God en onze
Heer.

We've got the Spirit
Hij geeft zijn Geest
Wir haben Frieden

Aanstekelijke gospel vol pit en energie. Een heerlijke vocale verrassing om je muzikaal lekker in uit te leven. Dit a capella arrangement biedt een heleboel mogelijkheden om te improviseren. Een lied dat het bij je publiek zeker goed zal doen.

We hebben Zijn Geest in ons hart en in onze ziel. God zal ons zegenen als nooit te voren als we leven in de Geest van de Heilige God.

Voor vertalingen zie pagina 27

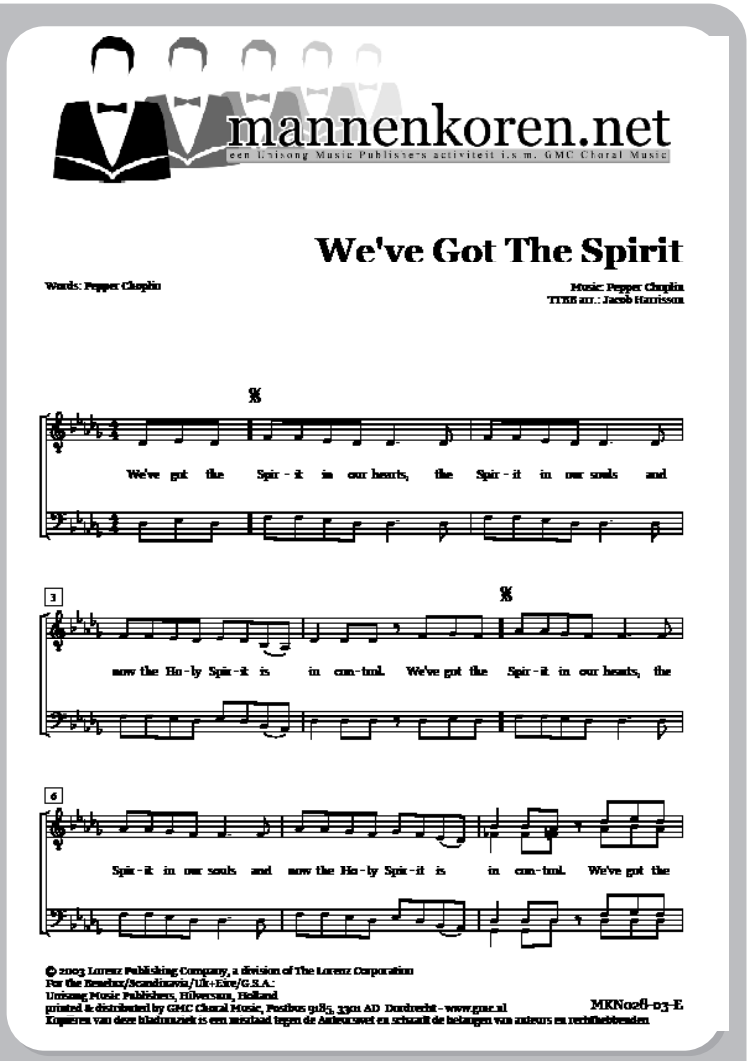

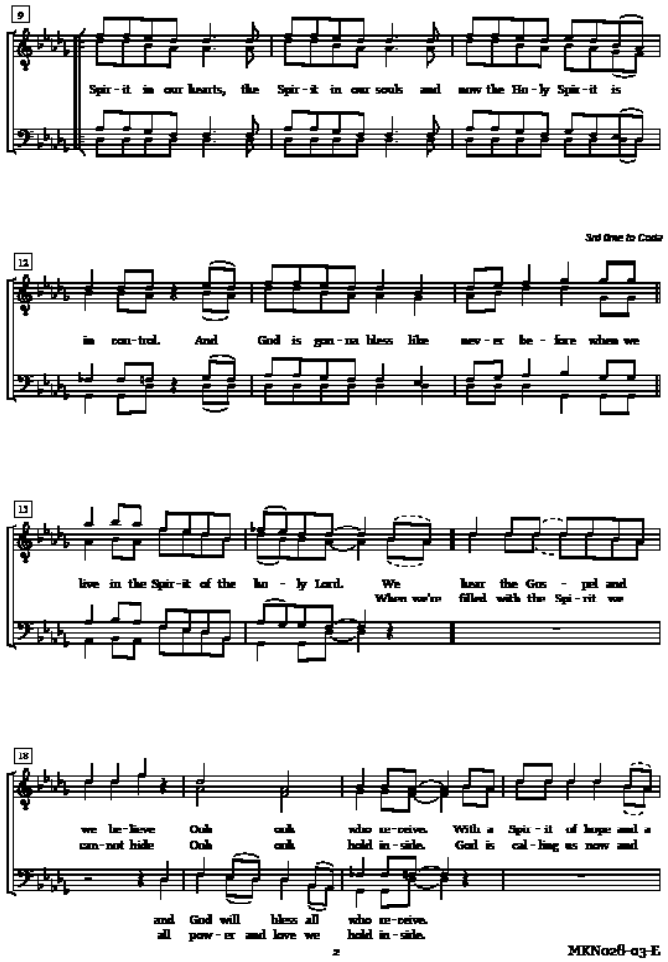

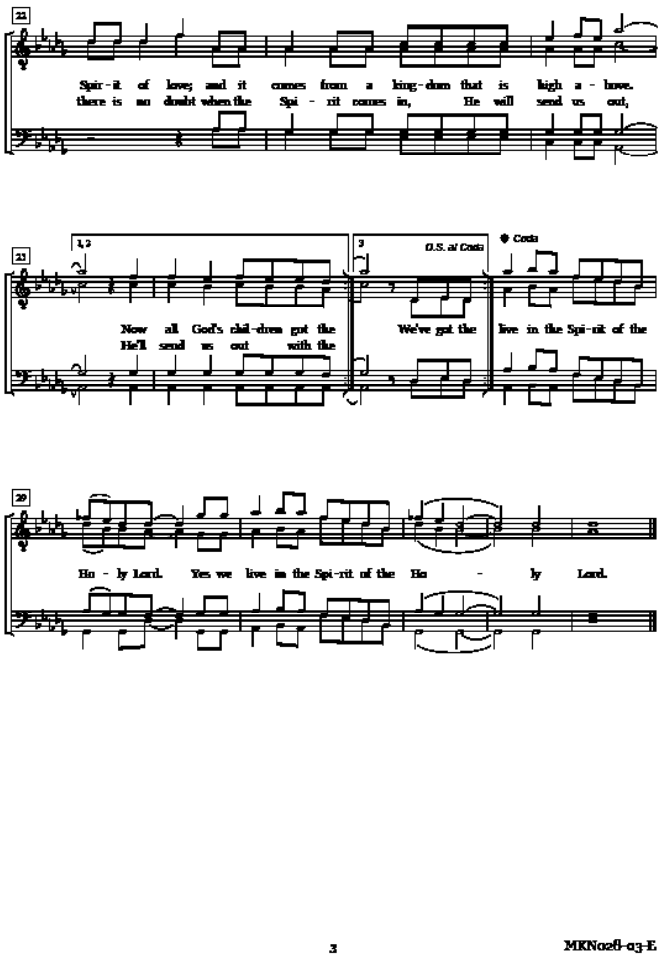

MKN 029

29

At the table of the Lord
Aan de tafel van de Heer

Muzikaal moment van reflectie en herdenken. De emotie en dankbaarheid rondom Christus' offer klinken op indrukwekkende wijze in dit lied door. De muzikale uitdaging zit dan wellicht niet in de moeilijkheidsgraad, maar zeker wel in het overbrengen van dit gevoel.
Aan de tafel van de Heer gedenken we de woorden die Christus sprak. We gedenken Hem die voor ons stierf en die vandaag nog leeft. Als wij samenkomen is Hij in ons midden.

At the table of the Lord

Bestelnummer: MKN029-2-E
English: Jay Althouse

At the table of the Lord bread is broken.
At the table of the Lord we are fed.
We remember now the words that Christ has spoken:
"This is my body", He said.

At the table of the Lord, in thanksgiving
we have come to drink the wine which is poured.
We remember Him, who died for us, now living.
We remember Christ, our Lord

At the table of the Lord we are meeting.
In communion we are many in one.
For wherever we are gathered, there our Lord will be.
There our Lord will be, There our Lord will be.

At the table of the Lord,
At the table of the Lord,
At the table of the Lord,
we shall be free.

mannenkoren.net
een Unisong Music Publishers activiteit i.s.m. GMC Choral Music

Aan De Tafel Van De Heer

Words: Jay Althouse
Orginal title: At the table of the Lord
Nederlandse tekst: Trijnie Hilbert

Music: Jay Althouse
TTBB arr.: Harry Koning

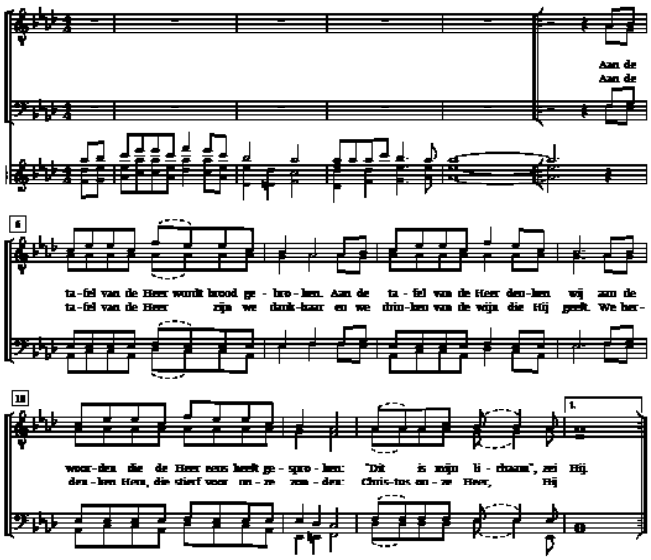

© 2002 Hope Publishing Company
For the Benelux/Scandinavia: Unisong Music Publishers, Hilversum, Holland
printed & distributed by GMC Choral Music, Postbus 9185, 3301 AD Dordrecht - www.gmc.nl
Kopieren van deze bladmuziek is een misdaad tegen de Auteurswet en schaadt de belangen van auteurs en rechthebbenden

MKN029-02-N

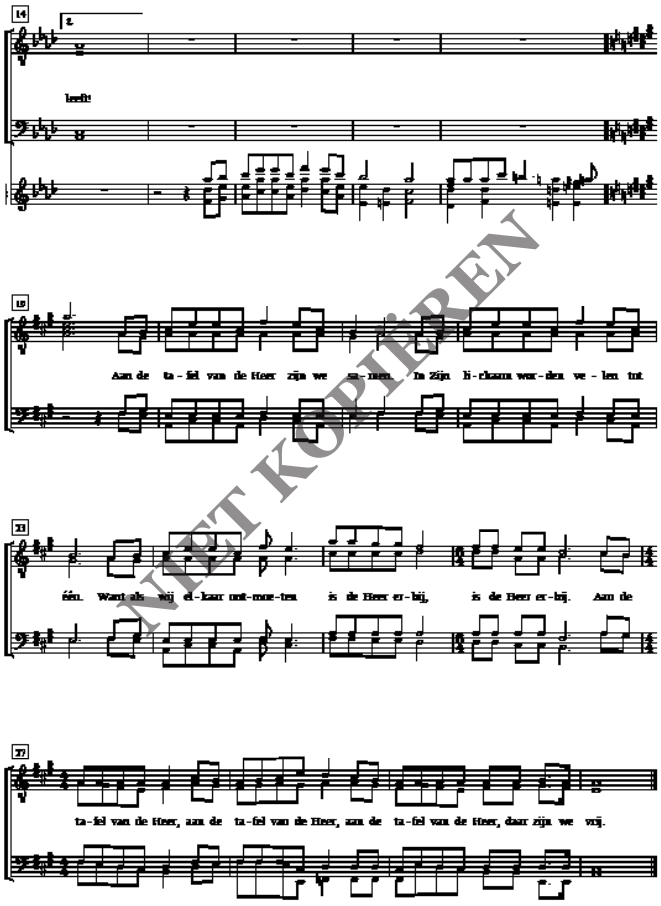

NIET KOPIEREN

2 MKN029-02-N

MKN 030

30

The Lord, my Shepherd holds me

Een mooie melodie in een prachtig uitgebalanceerde harmonisch patroon. Met de 6/8 maat krijgt het een vloeiende beweging.
En dat alles met de welbekende woorden van psalm 23.

Naar Psalm 23:
De Heer is mijn Herder, mij zal niets ontbreken.

Lenten Meditation
Overdenking
Oster Meditation

Deze devote melodie is zeer geschikt voor de 40 dagen tijd. De compositie heeft een goede stemvoering en bestaat uit 2 coupletten en refreinen met een prachtig slot amen.
O Heer, alleen door uw genade kunnen wij ons zondige bestaan veranderen.

Overdenking

Bestelnummer: MKN031-03-N
Deutsch: Margreeth Ras-van Slooten

Jezus, mijn Verlosser, kwam op aard' voor mij
Bron van Gods genade, stierf aan 't kruis voor mij.
Vrede zonder einde vind ik in Gods Zoon;
liefde puur, oneindig: Jezus overwon!

Heer, o Heer, ik beloof U te volgen met alles wat ik ben.
Want Heer, ik geloof dat ik heilig voor U ben.

Hoor naar mij, Heer Jezus,
leid mij op Uw weg.
Ik wil niet meer dwalen.
Hoor mij als ik zeg:
Maak mij vrij van duister,
reinig mij van schuld.
Schenk mij Uw genade
die mijn hart vervuld.

Heer, o Heer, ik beloof U te volgen met alles wat ik ben.
Want Heer, ik geloof dat ik heilig voor U ben.
Amen.

Lenten Meditation

Bestelnummer : MKN031-03-E
English: Jay Althouse

Jesus Christ my Savior
lived for me and died,
source of my salvation,
yet was crucified.
Peace that knows no measure:
This by faith I see.
Love that knows no ending;
Jesus died for me.

Lord, O Lord we renew our committment
these fourty nights and days.
And Lord, O Lord, by your grave
help us change our sinful ways.

Hear me now, Lord Jesus
I will never stray
I will never wander
Hear me as I pray
Free me now from darkness.
Cleanse me now from sin.
Pardon my transgression
Make me pure within.

Lord, O Lord we renew our committment
these fourty nights and days.
And Lord, O Lord, by your grave
help us change our sinful ways.
Amen, Amen, Amen.

mannenkoren.net
een Unisong Music Publishers activiteit i.s.m. GMC Choral Music

The Lord My Shepherd Holds Me

Words: Adrian Hattig
Music: Adrian Hattig
TTBB arr.: Harry Koning

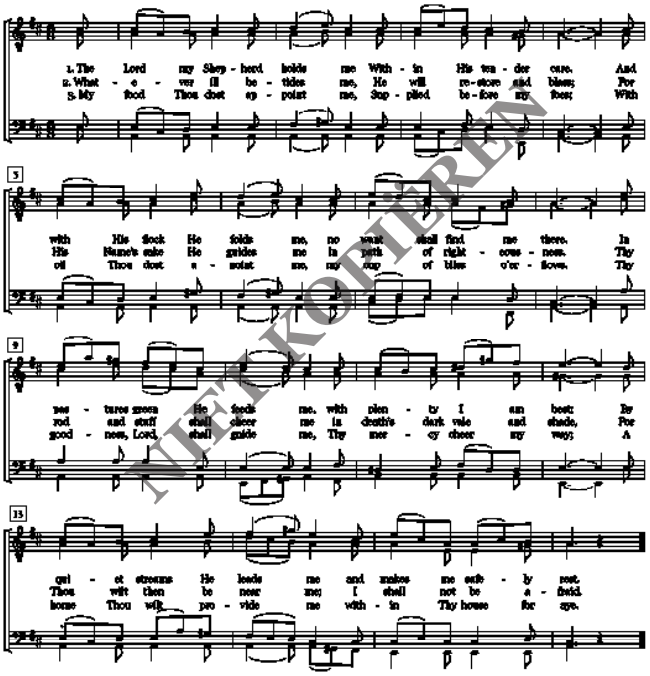

NIET KOPIEREN

© 1999 Van Ness Press
For the World (excl. U.S.A./Canada): Unisong Music Publishers, Hilversum, Holland
printed & distributed by GMC Choral Music, Postbus 9185, 3301 AD Dordrecht - www.gmc.nl
Kopiëren van deze bladmuziek is een inbreuk tegen de Auteurswet en schaadt de belangen van auteurs en rechthebbenden

MKN030-01-E

mannenkoren.net
een Unisong Music Publishers activiteit i.s.m. GMC Choral Music

Oster Meditation

Words: Jay Althouse
Original title: Lenten Meditation
Übersetzung: Jörg van der Molen
Music: Jay Althouse
TTBB arr.: Enrico Re

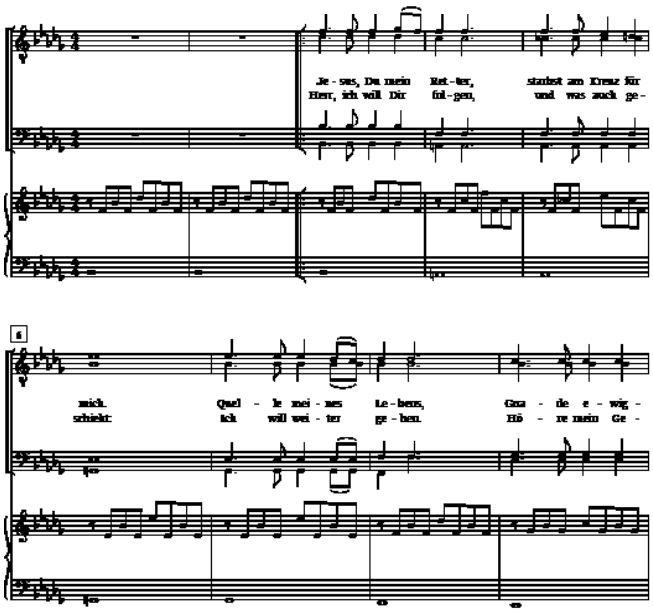

© 2001 Hope Publishing Company,
For the Benelux and Scandinavia: Unisong Music Publishers bv, Hilversum, Holland
printed & distributed by GMC Choral Music, Postbus 9185, 3301 AD Dordrecht - www.gmc.nl
Kopiëren van deze bladmuziek is een inbreuk tegen de Auteurswet en schaadt de belangen van auteurs en rechthebbenden

MKN031-03-D

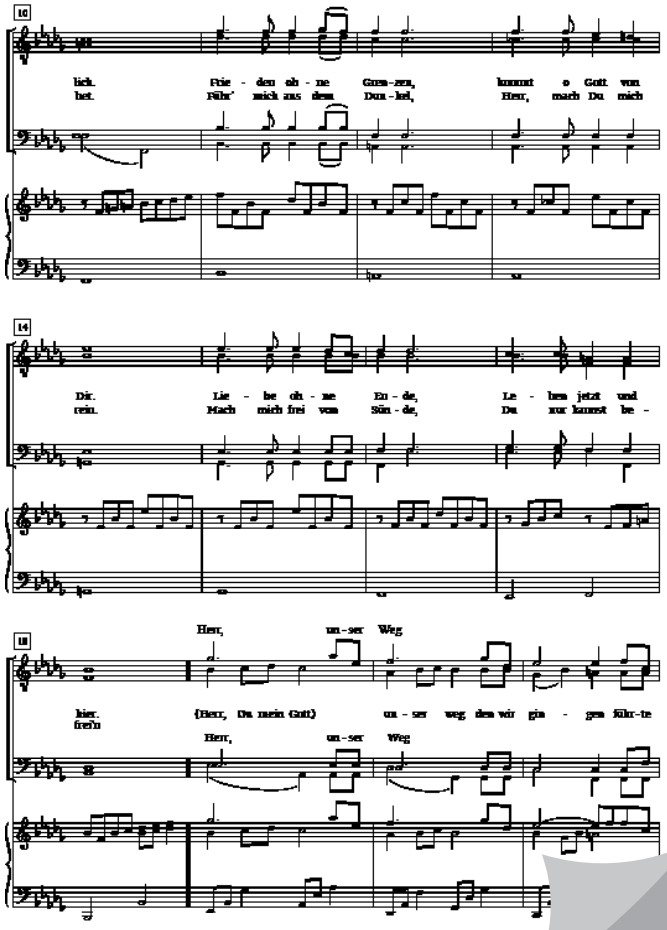

MKN 032

32

Psalm 141

Een prachtig arangement van Martin Zonnenberg op Psalm 141. Door de vrije metriek kan iedere dirigent zijn eigen accenten neerleggen in dit lied. In het 4de couplet komt dan de melodie van de psalm terug.

U, Heer roep ik, U geldt mijn smeken, laat mij Uw bijstand niet ontbreken.

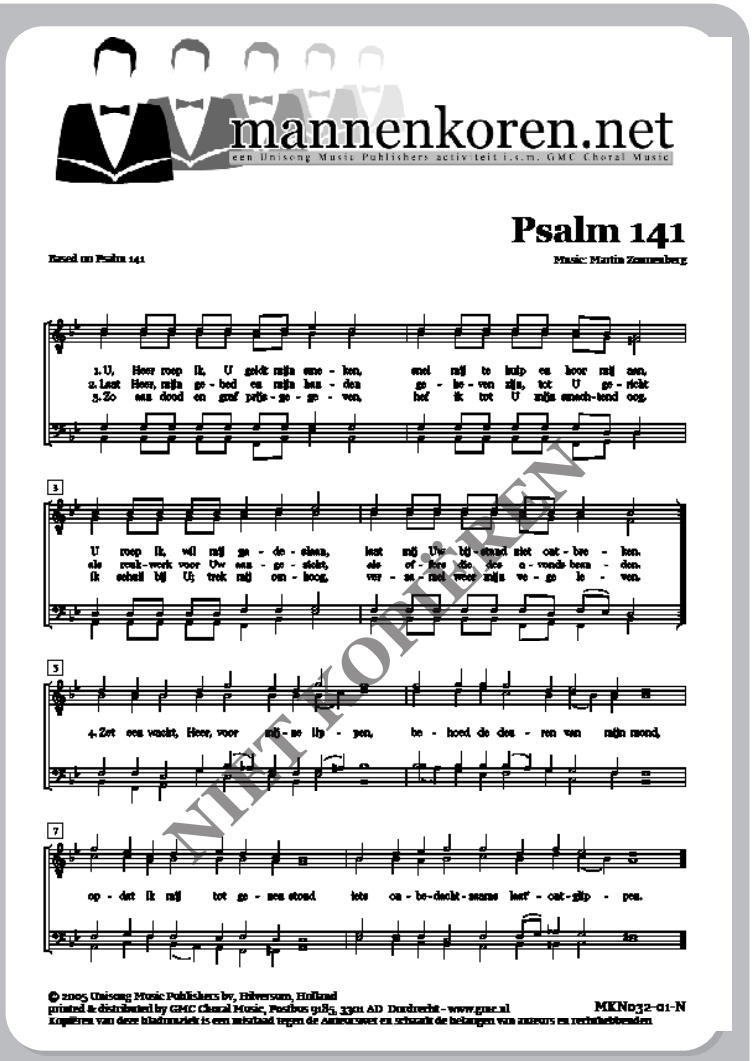

MKN 033

33

Gods regenboog

Een prachtig lied van Ray Boltz en Steve Millikan in een arrangement van Don Hart en voor mannenkoor bewerkt door Harry Hamer. Een rustig bewegend couplet dat opbouwt naar een vlotte beweging in het refrein.

Soms kijk ik omhoog en zoek ik naar een teken van U. Met de regenboog hebt Gij beloofd, eeuwig trouw aan ieder die geloofd.

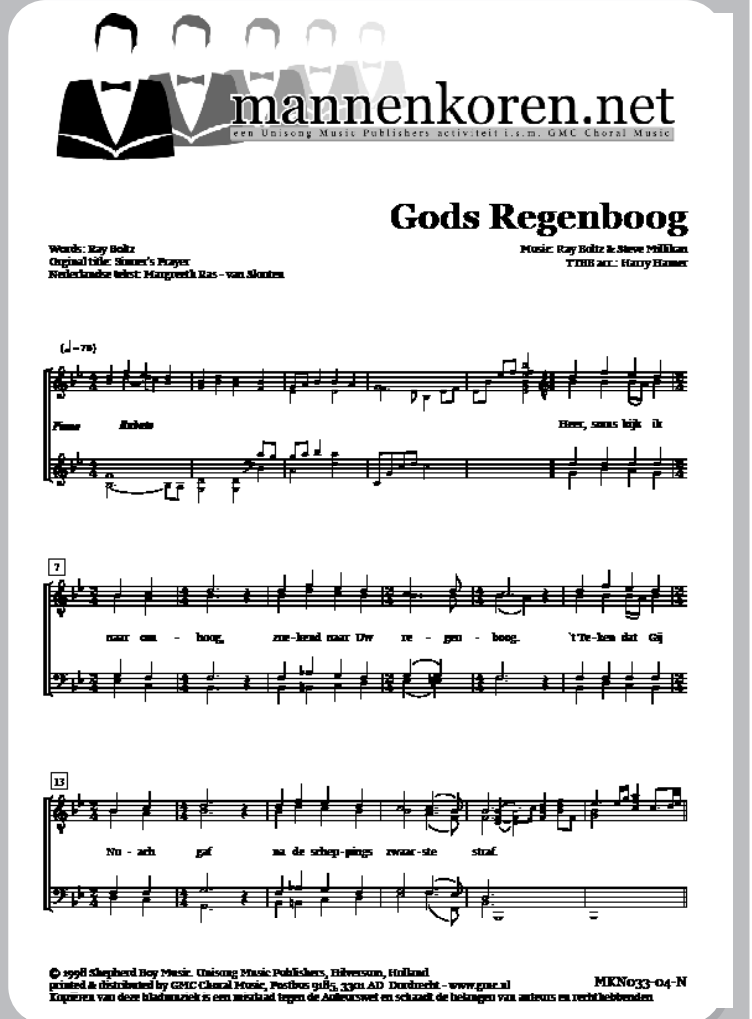

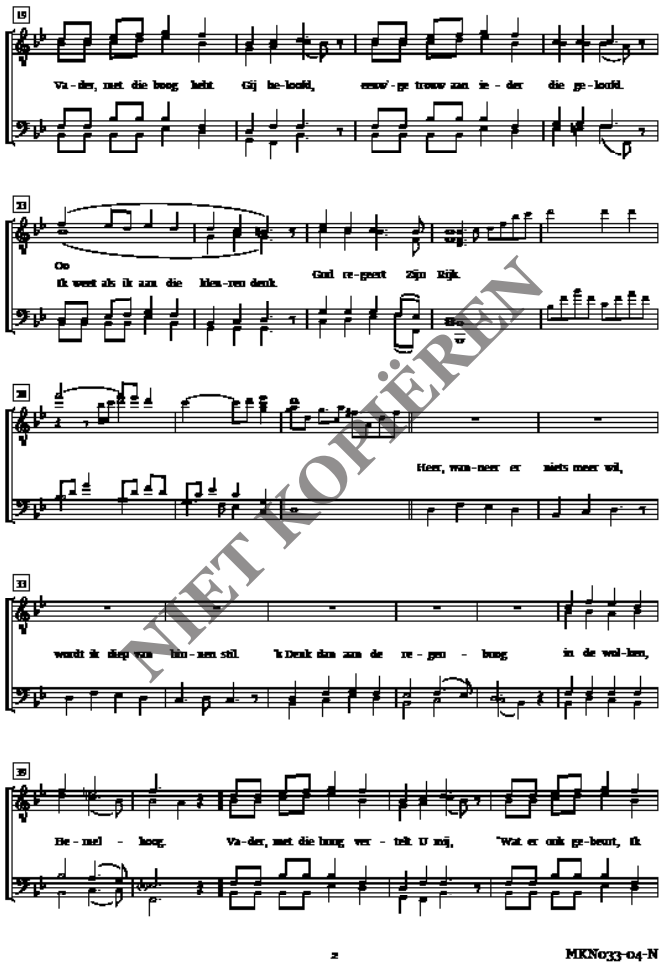

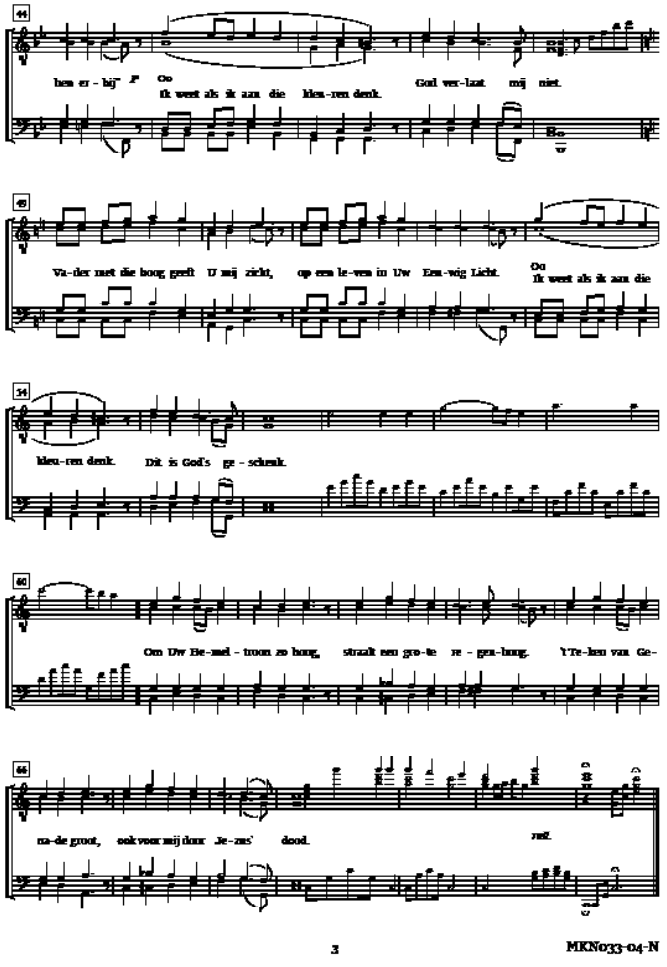

NIET KOPIËREN

MKN 034

34

As the deer
Als een hert
Wie ein Hirsch

Compositie geschreven door Martin Nysrom en bewerkt door de bekende componist/arrangeur Tom Fettke, waarin de muziek perfect aansluit bij de intensies en emotie van de tekst.
Hymn arrangement, zoals een hert smacht naar water, zo verlangd mijn ziel naar U.

Wie ein Hirsch

Bestelnummer: MKN034-01-D
Deutsch: Gitta Leuschner

Wie ein Hirsch lechzt nach frischem Wasser,
So sehn' ich mich Herr nach dir.
Aus der Tiefe meines Herzens
bete ich dich an, o Herr.

Du allein bist mir Kraft und Schild,
Von dir allein sei mein Geist erfüllt.
Aus der Tiefe meines Herzens bete ich dich
an, o Herr.

Was bedeuten mir Gold und Silber,,
Herr nur du kannst Erfüllung sein.
Du allein bist der Freudengeber,
Wurdest mir zum hellen Schein.

Du allein bist mir Kraft und Schild,
Von dir allein sei mein Geist erfüllt.
Aus der Tiefe meines Herzens bete ich dich
an, o Herr.

As the deer

Bestelnummer: MKN034-01-E
English: based on Psalm 42

As the deer panthed for the water,
so my soul longeth after Thee.
You alone are my heart's desire
and I long to worship Thee.

You alone are my strentgh and shield;
to You alone may my spirit yield.
You alone are my heart's desire
and I long to worship Thee.

You're my Friend and You are my
brother,
even though You are a King.
I love You more than any other,
so much more than anything.

You alone are my strentgh and shield;
to You alone may my spirit yield.
You alone are my heart's desire
and I long to worship Thee.

mannenkoren.net
een Unisong Music Publishers activiteit i.s.m. GMC Choral Music

Als Een Hert

Words: Based on psalm 42
Orginal title: As the deer

Music: M. Nystrom
TTBB arr.: Willem Hendrik Zwart

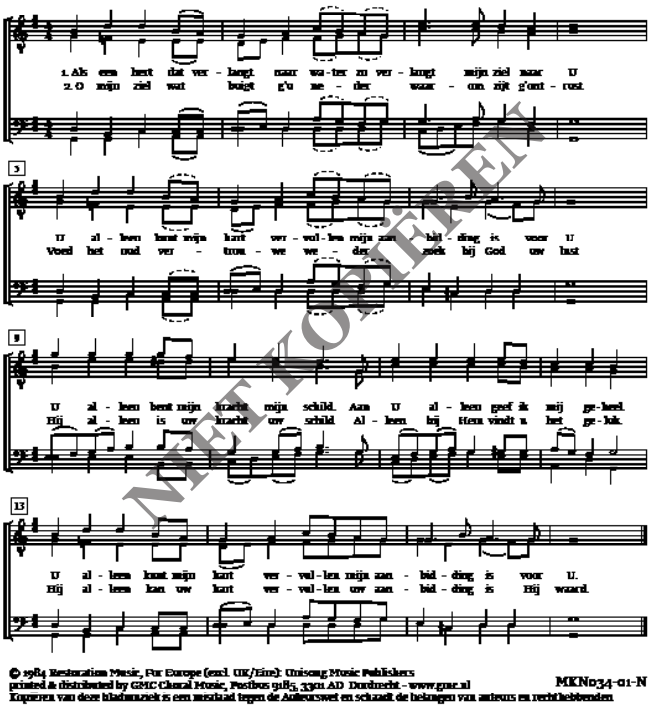

© 1984 Restoration Music, For Europe (excl. UK/Eire): Unisong Music Publishers
printed & distributed by GMC Choral Music, Postbus 9185, 3301 AD Dordrecht - www.gmc.nl
Kopieren van deze bladmuziek is een inbreuk tegen de Auteurswet en schaadt de belangen van auteurs en rechthebbenden

MKN034-01-N

NIET KOPIËREN

MKN 035

35

Vol van uw Licht

Hymn gebaseerd op de bekende melodie ‘The Lost Chord’ van componist Sullivan. De tekst en het arrangement zijn geschreven door dirigent/organist Martin Zonnenberg.

Een prachtig gedragen danklied over de dag dat de wereld vol van Gods licht zal zijn.

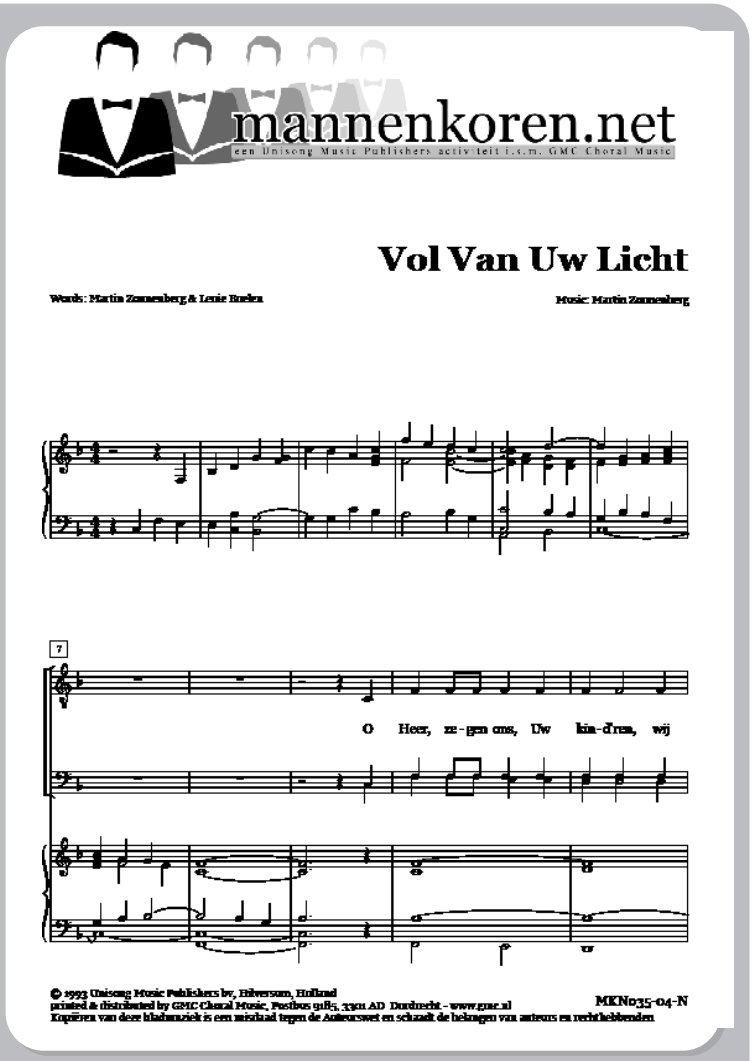

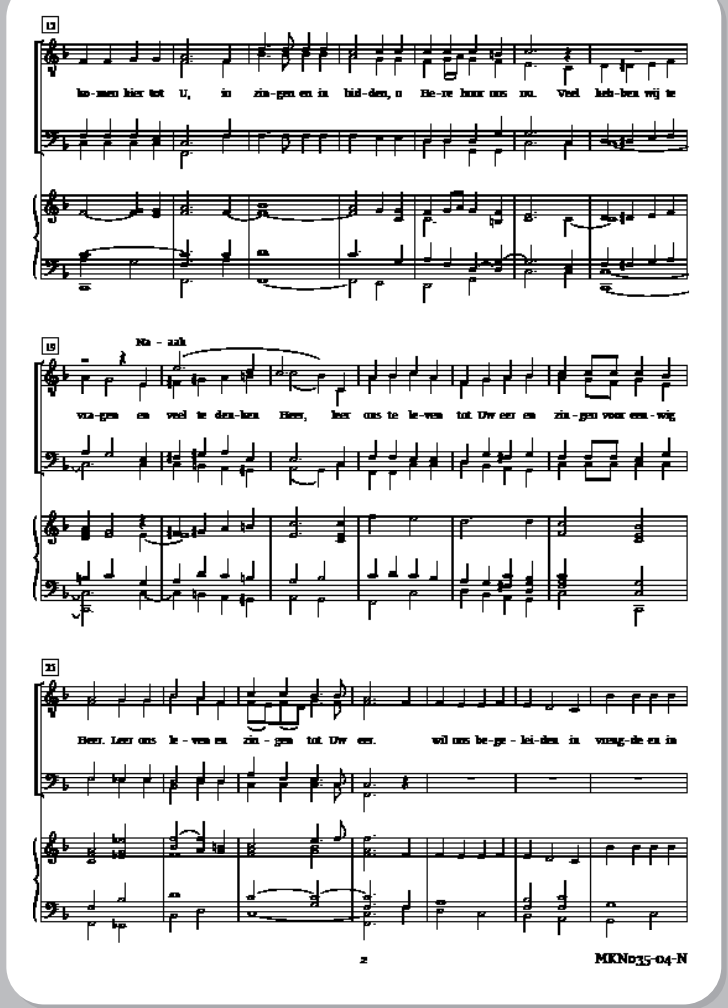

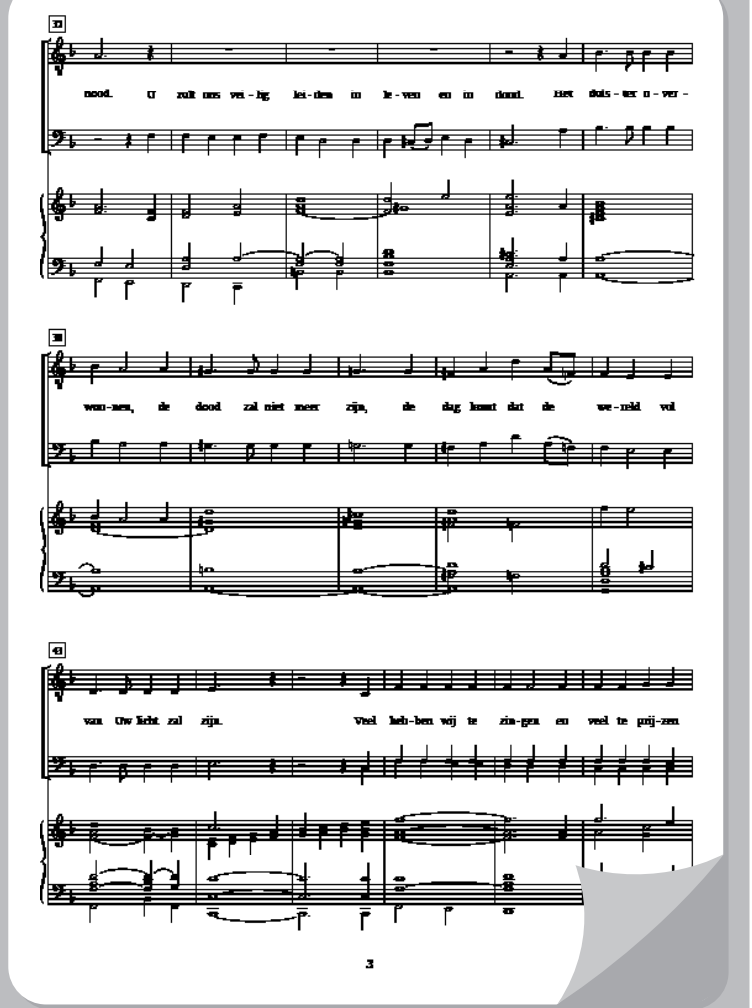

MKN 036

36

With the sound of trumpets
Hoor je de trompetten.

Het alom bekende en geroemde lied van John W. Petterson in een practige mannenkoorzetting van Klaas Jan Mulder. Een zeer krachtig lied waarin de komst van de Heer wordt bezongen.
Hoor je de trompetten, wat zeggen de trompetten: Dat Christus komen zal.
Een prachtig gedragen danklied over de dag dat de wereld vol van Gods licht zal zijn.

With the sound of trumpets

Bestelnummer: MKN036-04-E
English: John W. Petterson

With the sound of trumpets announcing from the sky:
"Jesus is coming from heaven on high!"
See now the pearley gates are open
Christ is passing, passing thru them;
All the universe is watching as the King,
our Savior King descends to take His throne.

With the sound of trumpets
Triumphant is the song!
Jesus is coming to right ev'ry wrong.
Climax of hist'try awaited so long.

With the sound of trumpets in regal majesty
"Jesus is coming, triumphant is He!"
And in His glorious train are millions
Saints and angels, heaven's armies.
O how awesome is the great and grand display
of pow'r invincible of Christ the Lord.

By His very brightness
His enemies are slain!
And all the earth's kingdoms
are now His domain
Jesus is coming, coming to reign.

With the sound of trumpets
the sound of mighty trumpets
With the sound of trumpets
The King return to reign

mannenkoren.net
een Unisong Music Publishers activiteit i.s.m. GMC Choral Music

Hoor Je De Trompetten

Words: John W. Petterson
Orginal title: With the Sound of Trumpets
Nederlandse tekst: Theo Brando

Music: John W. Petterson
TTBB arr.: Klaas Jan Mulder

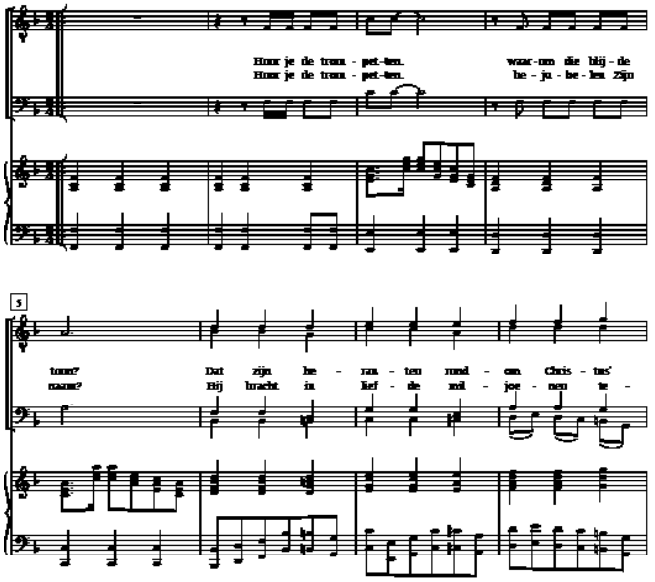

© 1972 Singspiration
For the Benelux: Unisong Music Publishers, Hilversum, Holland
printed & distributed by GMC Choral Music, Postbus 9185, 3301 AD Dordrecht - www.gmc.nl
Exponeren van deze bladmuziek is een inbreuk tegen de Auteurswet en schaadt de belangen van auteurs en rechthebbenden

MKN036-04-N

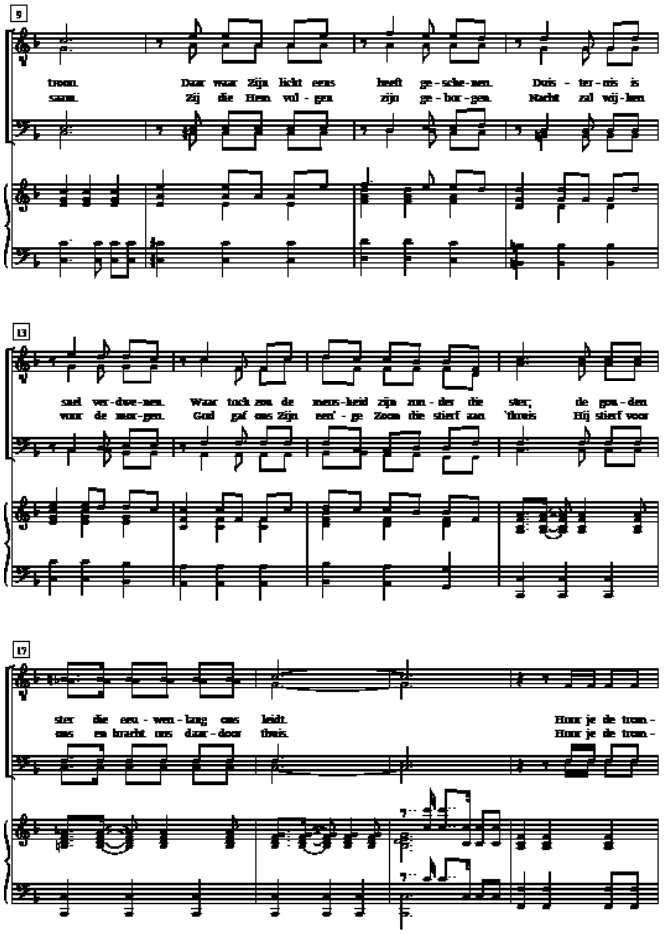

2 MKN036-04-N

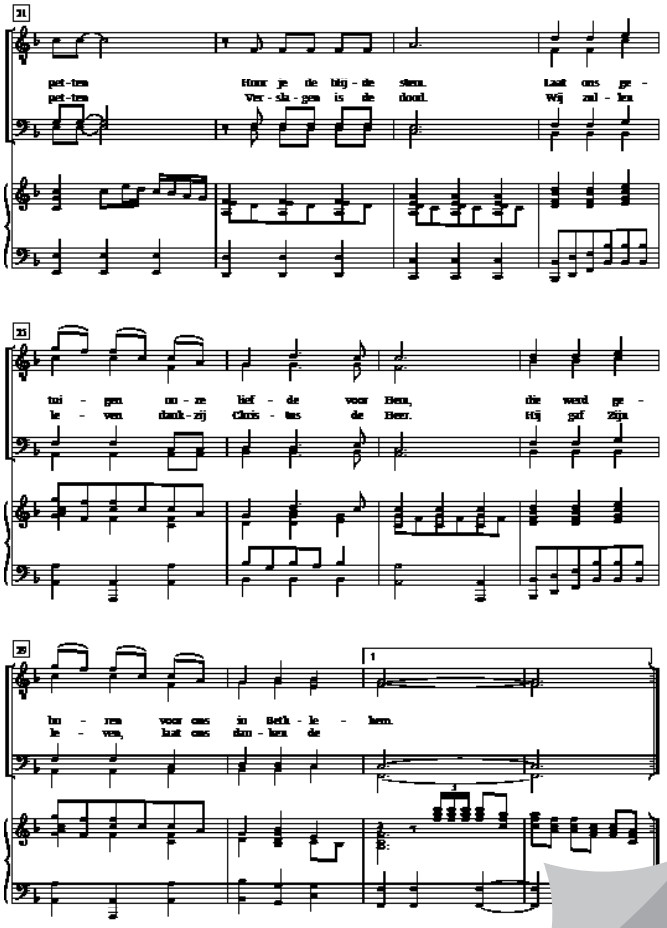

3

MKN 037

37

Majesty
Majesteit

Een loflied, een ode aan de grootheid van de Heer. In een bijna marciaal tempo en met een zeer karaktervolle melodie schetst dit lied niet alleen in tekst maar ook in harmonie de grootheid van de Heer. De zetting van Andre van Vliet maakt dit lied zeer toegankelijk.

Majesty

Bestelnummer: MKN037-03-E
English: J. Hayford

Majesty, worship His majesty,
Unto Jesus be all glory power and praise.
Majesty, kingdom authority,
flows from His throne, unto His own
who His anthem rise.

So exalt, lift up on high the name of Jesus.
Magnify, come glorify, Jesus the King
Majesty, worship His majesty,
His is now glorified, King of all kings

Glory and power and praise,
anthems of worship we raise
Unto the ancient of days;
Praise His majesty!

Majesteit, groot is Zijn Majesteit.
Lof zij Jezus, glorie en eer.

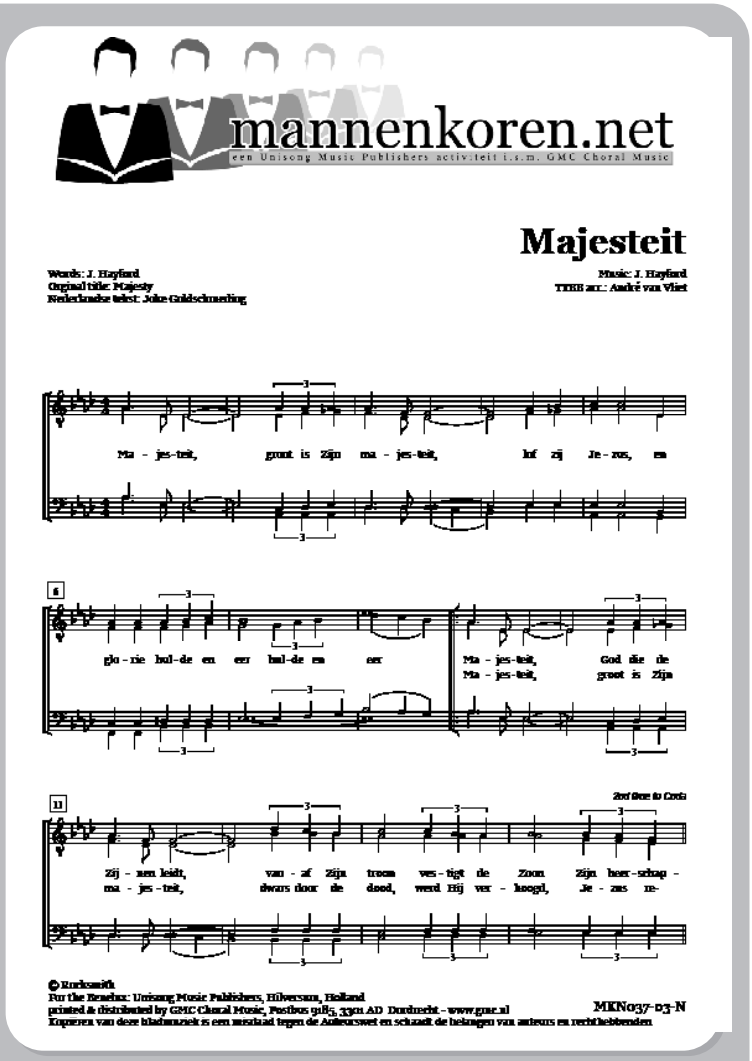

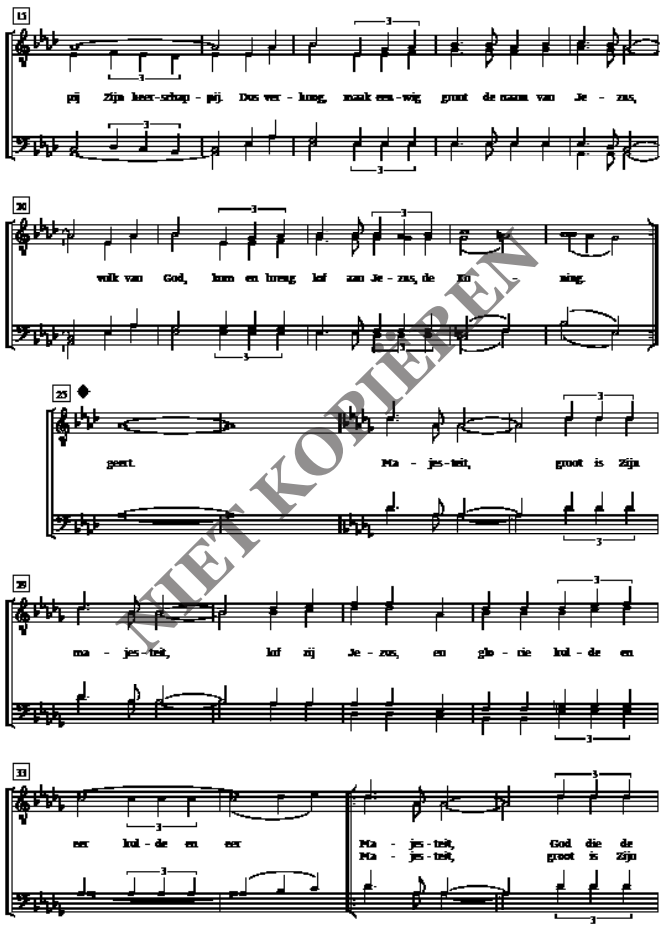

NIET KOPIEREN

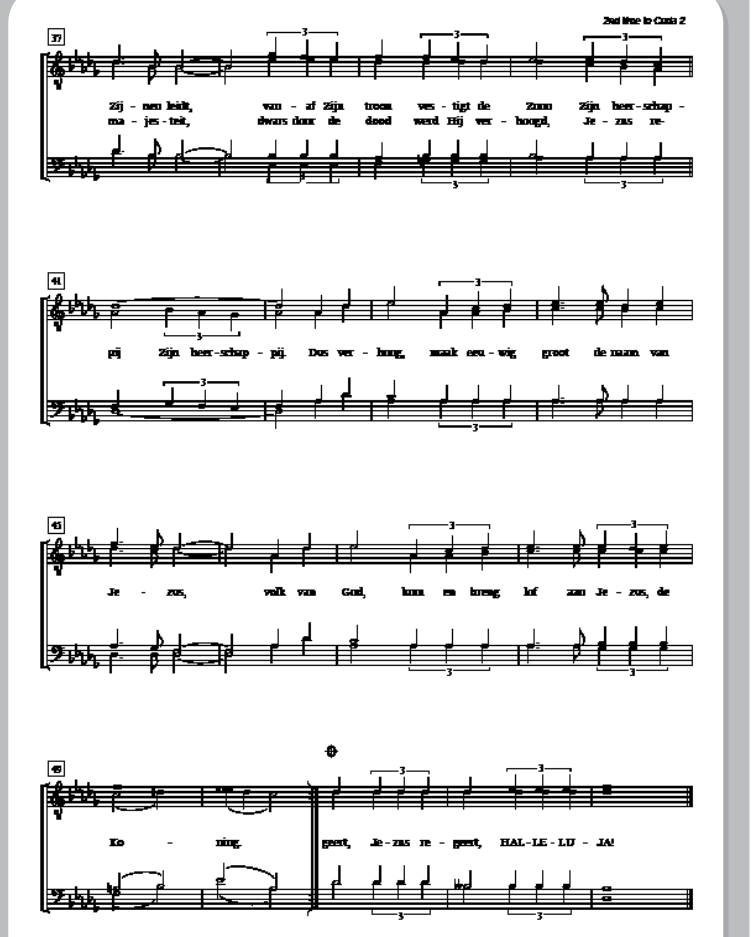

MKN 038

38

Behold the Lamb of God
Aanschouw het Lam van God
Siehe, das Lamm Gottes

Organist Martin Zonnenberg heeft deze bekende melodie bewerkt voor mannenkoor met orgel en/of piano begeleiding. De uitbundige tekst van het refrein wordt muzikaal goed ondersteund en staat in contrast met het ingetogen karakter van het couplet.
De liefde van God is teer en onbegrensd, ja sterker dan de dood.

Siehe, das Lamm Gottes

Bestelnummer: MKN038-01-D
Deutsch: Birgitt Paulusma

Sieh, das Lamm Gottes, frei von Schuld;
am Kreuze hängt es da.
Oh, Liebe, göttlich, unbegrenzt;
für dich, da dies geschah.

Sieh, wie der Mann, die Schmerzen tragend,
einmütig ist mit Gott.
Mit welcher endlosen Geduld
verträgt er Schmach und Spott.

Er überwindet Tod und Grab,
Oh, Gnade, wie bist du groß.
Oh, Liebe, zart und unbegrenzt;
ja, stärker als der Tod.

Behold the Lamb of God

Bestelnummer: MKN038-01-E
English: Adrian Vermeulen - Miller

1. The Maker of the universe,
is nailed upon a tree.
The love of God is without end,
for He died there for me

refrein:
Yes, I believe, yes I believe,
that Jesus died for me,
His death upon that cruel cross,
forever set me free.

2. The Man of sorrows suffers pain,
yet does His Father's will.
He patiently accepts the scorn,
while they His lifeblood spill.

refrein

3. The Lamb of God o'ercomes
the grave with wondrous strength and
grace!
Beholde the Lamb with endless love
that even death could face!

refrein

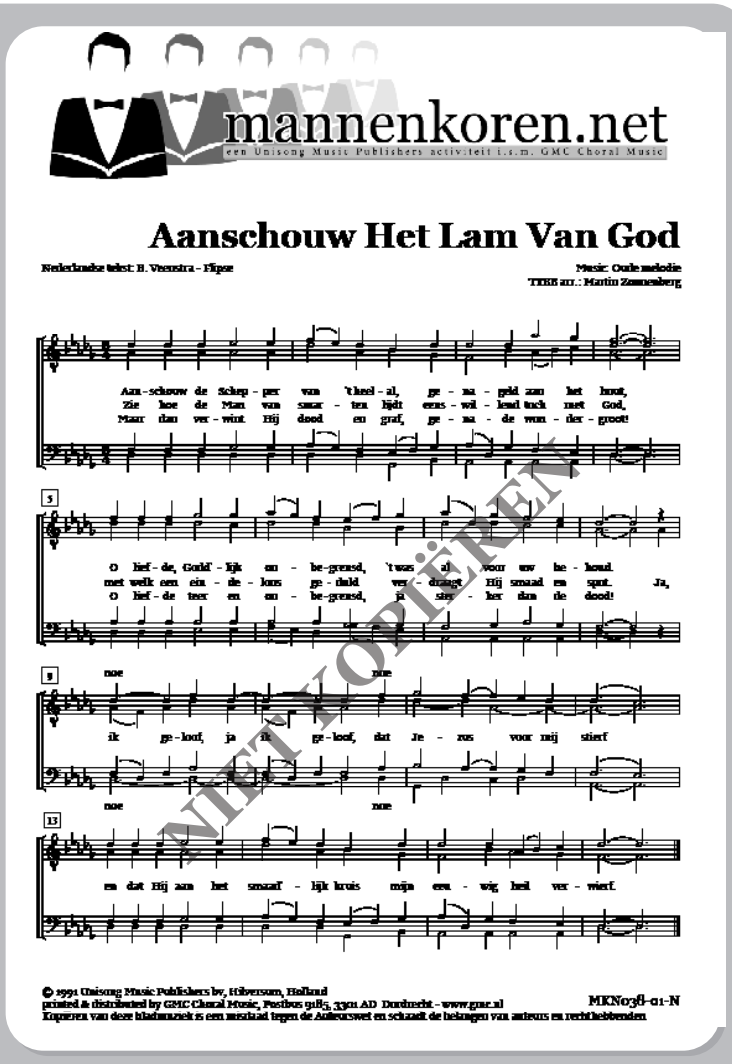
mannenkoren.net
een Unisong Music Publishers activiteit i.s.m. GMC Choral Music

Aanschouw Het Lam Van God

Nederlandse tekst: H. Vreenstra - Elgersma
Music: Oude melodie
TTBB arr.: Martin Zonnenberg

Aan - schouw de Schep - per van 't heel - al, ge - na - geld zan het hout,
Zie hoe de Man van smar - ten lijdt eens - wil - lend toch met God,
Maar dan ver - wint Hij dood en graf, ge - na - de won - der - groot!

O lief - de, Gold' - lijk en - be - grensd, 't was al voor uw be - houd.
met welk een ein - de - loos ge - duld ver - draagt Hij smaad en spot. Ja,
O lief - de teer en on - be - grensd, ja sterk - er dan de dood!

noe noe
ik ge - loof, ja ik ge - loof, dat Je - zus voor mij stierf
noe noe

en dat Hij aan het smaad - lijk kruis mijn eeu - wig heil ver - wierf.

NIET KOPIËREN

© 1991 Unisong Music Publishers bv, Hilversum, Holland
printed & distributed by GMC Choral Music, Postbus 9185, 3301 AD Dordrecht - www.gmc.nl
Kopiëren van deze bladmuziek is een misdrijf tegen de Auteurswet en schuadt de belangen van auteurs en rechthebbenden
MKN038-01-N

MKN 039

39

Looft de Heer gestadig

Een groots lied dat niet mag ontbreken op een concert. Een loflied aan de Heer. Het begin is majestieus, het middendeel heft een solo die ook door een sopraan kan worden gezongen, daarna een prachtig koraal, gevolgd door een herhaing van het begin. Misschien wel een lied om samen met een gemengd koor of gospel koor te zingen.

Looft de Heer gestadig want groot is zijn goedheid en zijn trouw, amen.

Pianopartij wordt meegeleverd

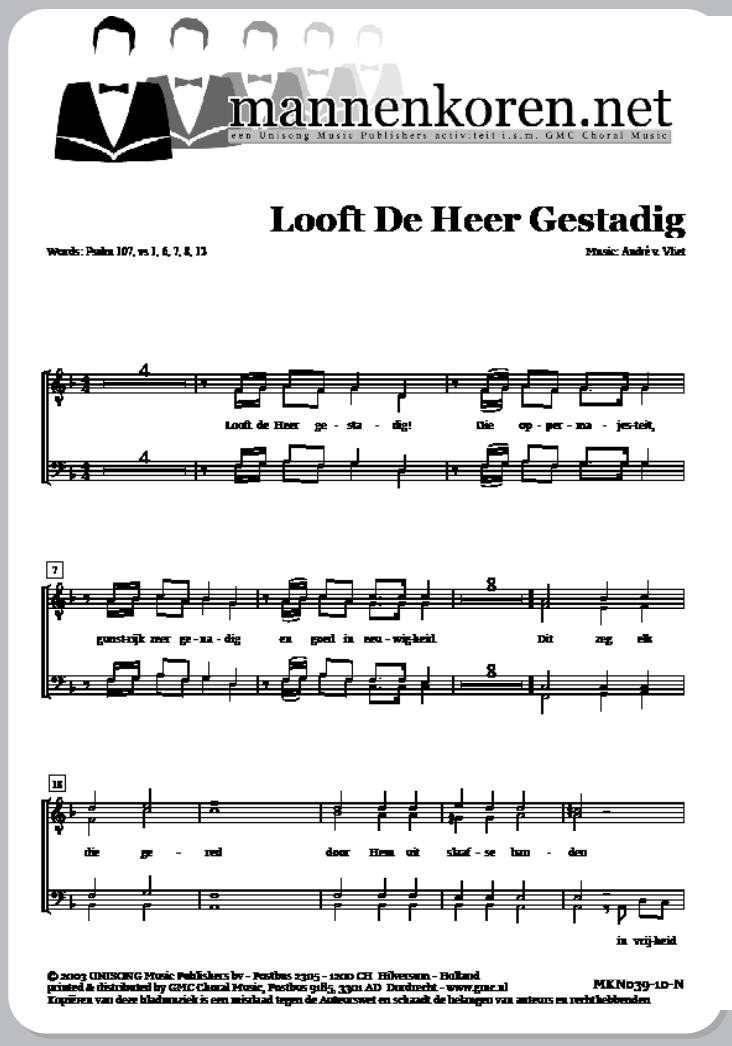
mannenkoren.net
een Unisong Music Publishers activiteit i.s.m. GMC Choral Music

Looft De Heer Gestadig

Words: Psalm 107, vs 1, 6, 7, 8, 13
Music: André v. Vliet

Looft de Heer ge - sta - dig! Die op - per - ma - jes-teit,

gunst-rijk zier ge - na - dig en geel in eeu - wig-heid. Dit zeg elk

die ge - red door Hem uit slaaf - se hun - den

in vrij-heid

© 2003 UNISONG Music Publishers bv - Postbus 2305 - 1200 CH Hilversum - Holland
printed & distributed by GMC Choral Music, Postbus 9185, 3301 AD Dordrecht - www.gmc.nl
Kopiëren van deze bladmuziek is een misdrijf tegen de Auteurswet en schuadt de belangen van auteurs en rechthebbenden
MKN039-10-N

in vrij-heid is ge - zet

in vrij-heid is ge - zet, ge - zet uit 's weer par -

in vrij-heid is ge - zet, ja, is ge - zet

is ge - zet, in vrij - heid is ge - zet

-tij - ders han - den. Looft de Heer ge - sta - dig!

Die op - per - ma - jes-teit, guust-rijk zeer ge - na - dig en goed in eeu - wig-heid.

Looft de Heer ge - sta - dig! Die op - per - ma - jes-teit, guust-rijk zeer ge - na - dig

en goed in eeu - wig-heid. Hal - le - lu - ja! Hal - le - lu - ja! Looft de Heer in

tempello

solo

eeu - wig - heid. Zij,

die ge-hon-den za-ten in scha-duw van de dood, en - dat zij God ver - ga - ten, ver -

-vie-len in die nood. Toen werd hun weer'-lig kant ver - aerd door zwa-rig-he-den; zij

strui-kel-den, hun saart werd hul - pe - loos ge - le - den. Doch

rie-pen z'in d'el-len-den de Heer oot-mo-dig aan. Hij deed hun aug-sten en-den en

hen 't ge-vaar ont-gaan. Hij hielp hen uit de nood, Hij brachtt hen uit het duis-ter van de

scha-duw van de dood. Hij brak hun band en kluis - ter.

Tutti voix.

Laat zul-len er be-wij-zen aan 's Hee-ren guust en macht en

al Zijn wond'-ren prij - zen voor 't men - se - lijk ge-slacht. Hij

was 't, voor wien ge-reed de kuip'-ren den - ren we - ken, de

ijz'-ren grend'-len deed in duis-zend stuk-ken bre - ken.

Zij die de zee be - va - ren met sche-pen rijk be - wacht,

zien op de gro - te ka - ren Gods wijs-heid, guust en

macht. Daar le - ren zij de daân des Hee - ren

klaar be - naar - ken en in de diu - pe paân

Zijn gro - te won - der - wer - ken.

Looft de Heer ge - sta - dig! Die op - per - ma - jes-teit,

NIET KOPIËREN

NIET KOPIËREN

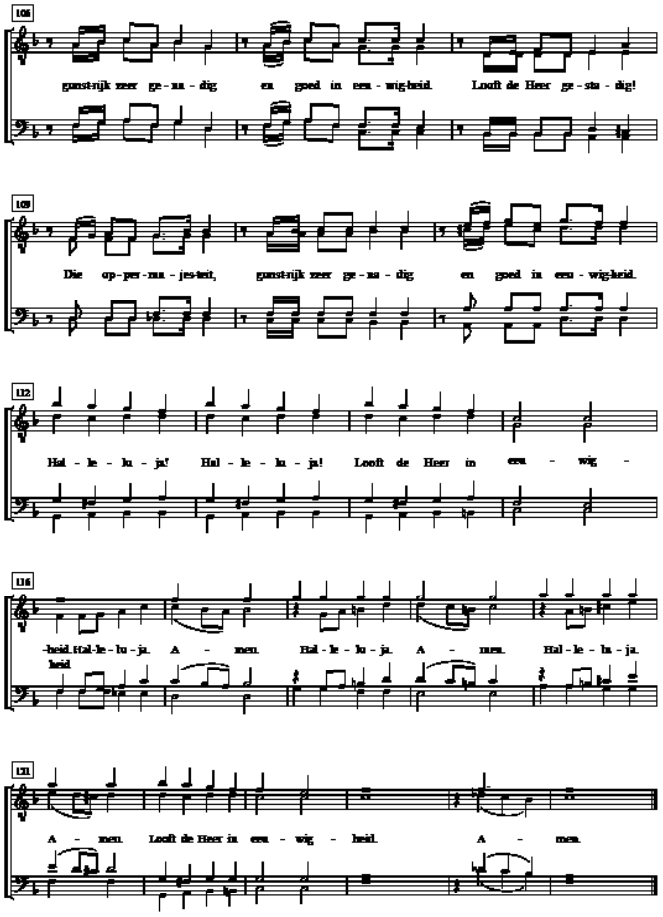

MKN 040

40

De Heere onze gerechtigheid

Een prachtig slotlied voor een concert. De melodi"en sluiten naadloos aan bij de tekst en de emoties in het stuk zijn prachtig verweven in de muziek. Van twijfel naar overwinning: Glorie aan het Lam, Amen.

> Ik stond blind en van verre in mijzelve zo rijk. Nu ken ik de waarheid, dat Christus alleen mijn gerechtigheid is.

Pianopartij wordt meegeleverd

mannenkoren.net
een Unisong Music Publishers activiteit i.s.m. GMC Choral Music

De Heere, Onze Gerechtigheid

Words: J.J.L. ten Kate — Music: André van Vliet

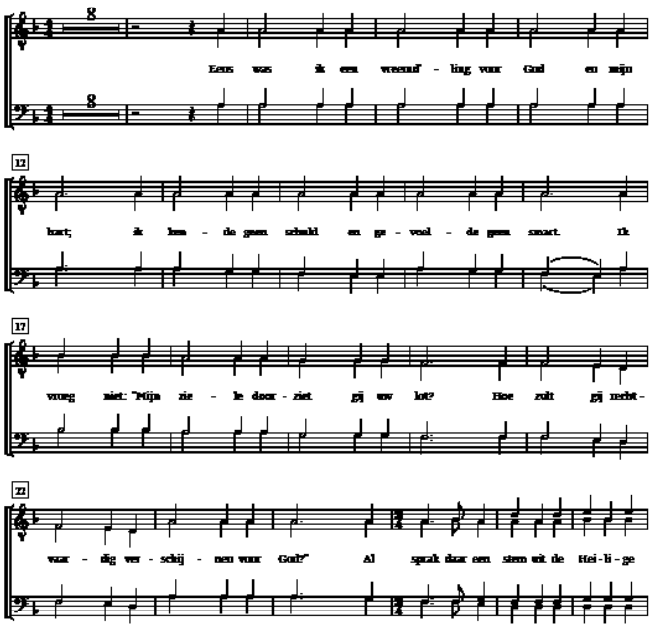

© 2001 UNISONG Music Publishers bv - Postbus 2305 - 1200 CH Hilversum - Holland
printed & distributed by GMC Choral Music, Postbus 9185, 3301 AD Dordrecht - www.gmc.nl
Kopiëren van deze bladmuziek is een misdrijf tegen de Auteurswet en schuadt de belangen van auteurs en rechthebbenden

MKN040-09-N

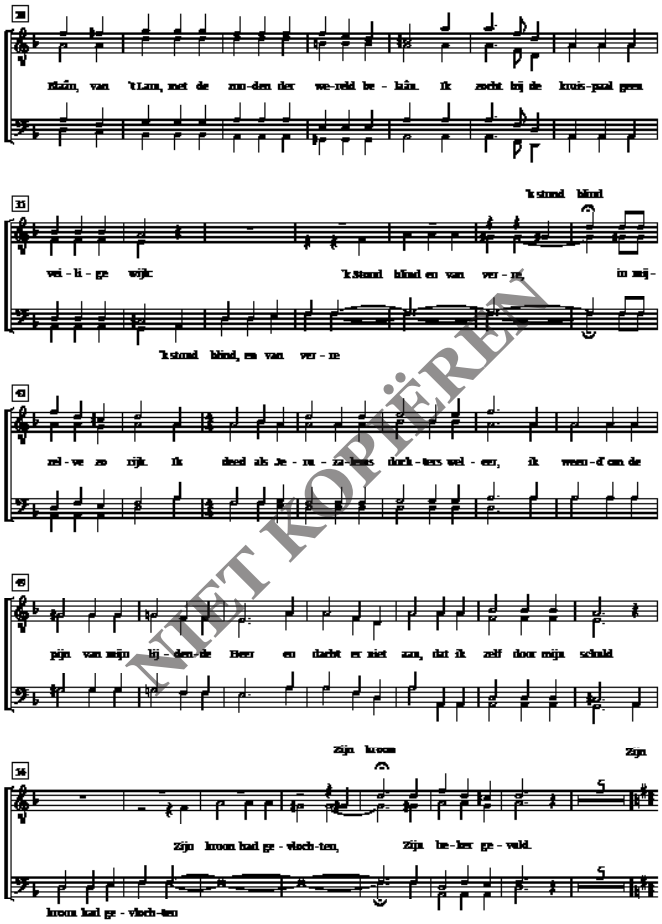

NIET KOPIËREN

2

MKN040-09-N

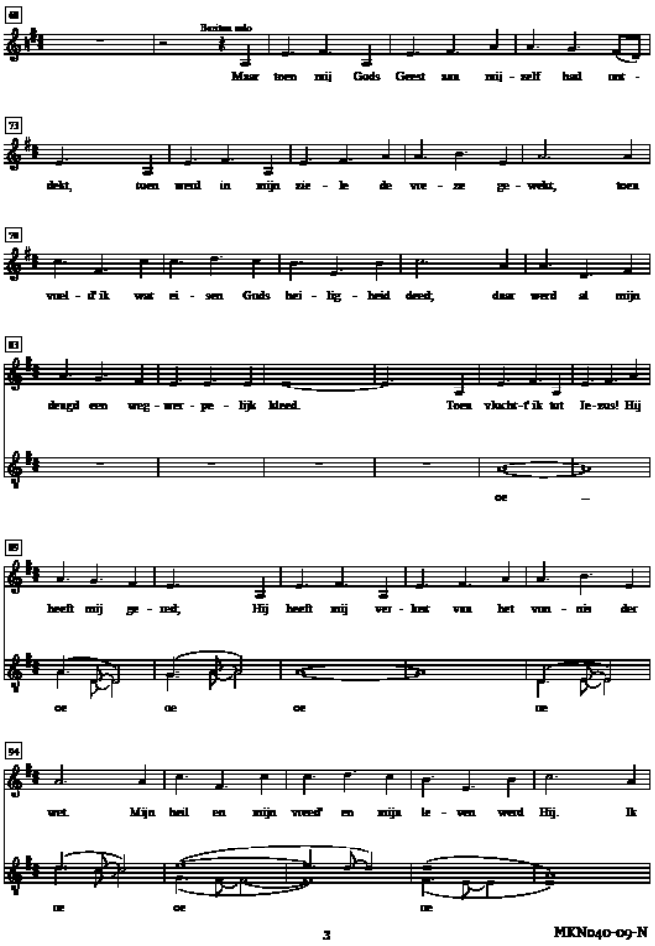

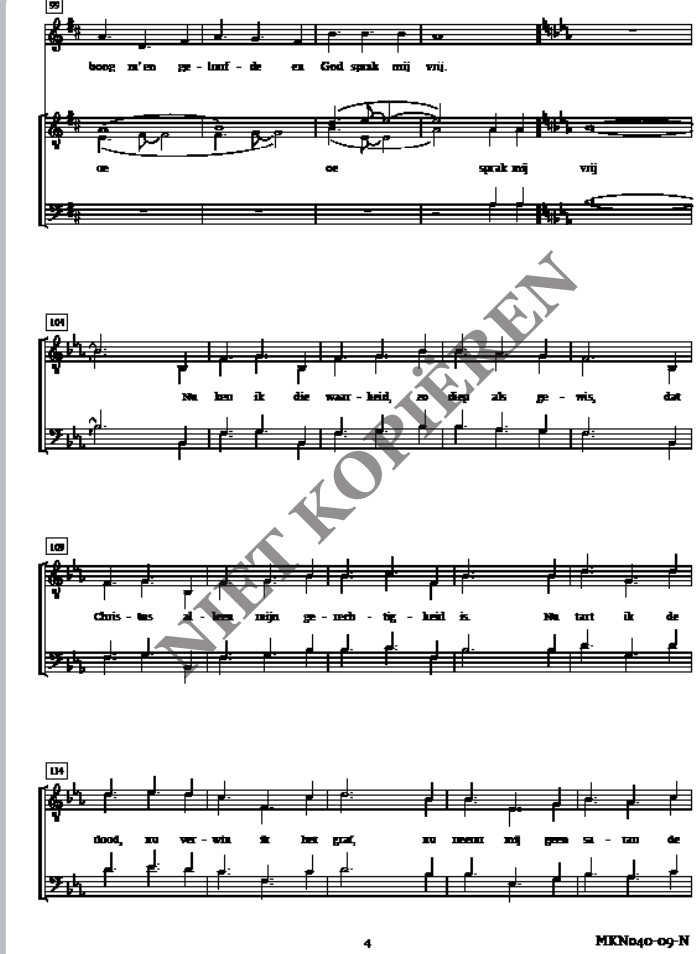

NIET KOPIËREN

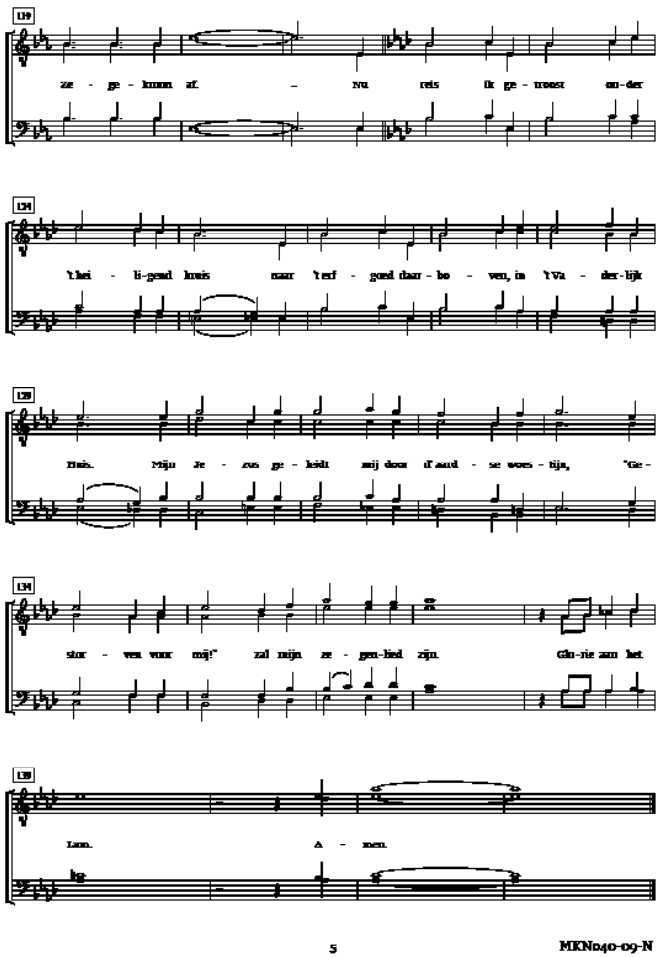

MKN 041

41

I see the mountains
Zie ik de bergen, groter zijt Gij
Seh' ich die Berge

De Belgische concertpianist Willy Appermont heeft deze hymne geschreven en voorzien van een fraaie discant in het refrein. De tekst van deze hymne is door de bekende organist Klaas Jan Mulder op een unieke wijze gezet en voorzien van een eenvoudige en doeltreffende begeleiding.

Uw majesteit is boven alles uitgebreid,
ik prijs Uw heilige naam.

Voor vertalingen zie pagina 40

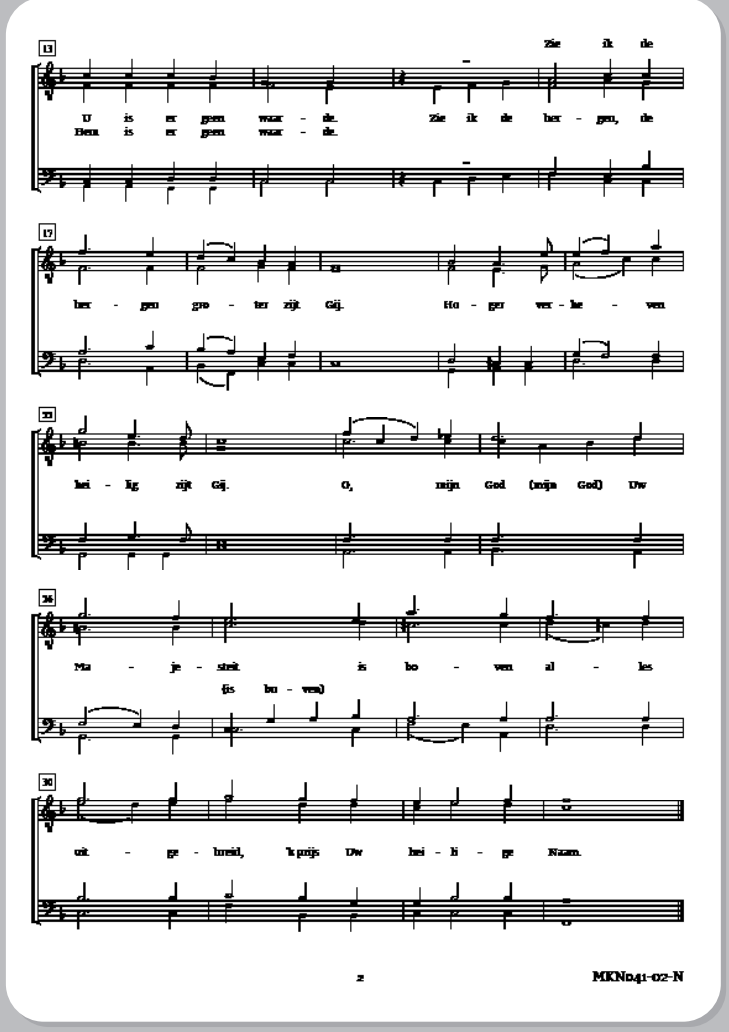

Seh ich die Berge

Bestelnummer: MKN041-02-D
Deutsch: Birgitt Paulusma

Herr, du mein Gott, allmächtiger Gott,
Schöpfer des Himmels und der Erde.
Alles hälst du in deiner Hand.
Ohne dich ist alles sinnlos.

Seh ich die Berge; größer bist du,
höher, erhaben, heilig bist du.
Oh Gott, mein Gott;
deine Majestät ist über alles mächtig.
Deinem Namen sei Ehr.

Lobet den Herrn; ihr alle mit mir.
Sehet das Werk seiner Hände.
Dankt ihm, ehret seinen Namen.
Singet ihm in allen Landden.

Seh ich die Berge; größer bist du,
höher, erhaben, heilig bist du.
Oh Gott, mein Gott;
deine Majestät ist über alles mächtig.
Deinem Namen sei Ehr.

I See The Mountains

Bestelnummer: MKN041-02-E
Nederlands: Belinda van de Loo

O Lord, my God, the Almighty God
Maker of heaven and earth
Thou hast all things in Thy hand, in Thy hand
Without Thee there is none worthy

I see the mountains, the mountains
Greater art Thou
Highly exalted
Holy art Thou
O God, my God
Thy majesty is matchless
Above all the earth

Praise be Thy holy name
Praise now the Lord
Ye faithful with me
Come, see the work of His hands

Thank Him now
Exalt His name, exalt His name
Sing to Him all living creatures

I see the mountains...

Colofon

Deze catalogus is een uitgave van Mannenkoren.net
een activiteit van Unisong Music Publsihers i.s.m. GMC Choral Music

Contact:
Postbus 9185
3301 AD Dordrecht
Telefoon : 078-616 61 39
Fax: 078-616 14 92
Email: sales@mannenkoren.net
Website: www.mannenkoren.net

Redactie:
Harry Koning, Peter P. Grasmeijer en Cees van Vugt,

Muziekgravures:
Guus Tomey (Music Print)

Vormgeving:
Bram Stege

Drukwerk:
Grafisch Centrum Mijdrecht

Wij danken hartelijk voor het beschikbaar stellen van opnamen:
G&B Productions (Looft de Here gestadig - GB23902)
JQZ Muziekproducties (De Heere, onze gerechtigheid' en 'Gods regenboog' - ICH991028-2, Psalm 141 – QCD3276-2)
STH Records (Zie ik de bergen)
Mannenkoor 'Sola Fide – Schoonhoven (Majesteit – CDPL9586)

© 2005 Mannenkoren.net – The Netherlands

Mannenkoren.net is een samenwerking tussen

en

Postadres: Postbus 9185 – 3301 AD DORDRECHT - Kantooradres: Berlage-erf 17 te Dordrecht
Telefoon: 078 - 616 61 39 – Fax: 078 – 616 14 92 - website: www.mannenkoren.net - em@il: sales@mannenkoren.net