mannenkoren.net
een Unisong Music Publishers activiteit i.s.m. GMC Choral Music

Ride The Morning Winds

music

Tom Fettke

words

Grace Hawthorne

MKN009-02-E

Printed & distributed by GMC Choral Music, Postbus 9185, 3301 AD Dordrecht
Tel: +31 (0)78-6166139 - www.mannenkoren.net - sales@mannenkoren.net

KOPIËREN VERBODEN - KOPIËREN VERBODEN - KOPIËREN VERBODEN
Muziek bestellen: www.koormuziek.nl of www.gospelmusic.com - 078-6227547/078-6166139

mannenkoren.net
een Unisong Music Publishers activiteit i.s.m. GMC Choral Music

Ride The Morning Winds

Words: Grace Hawthorne

Music: Tom Fettke
TTBB arr.: Jacob Harrisson

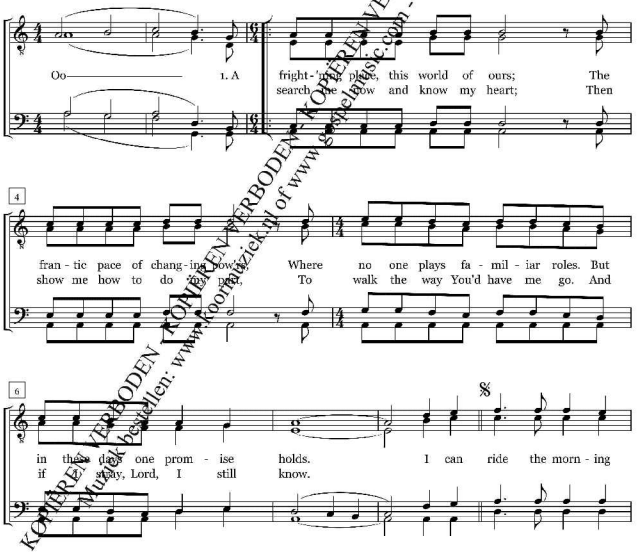
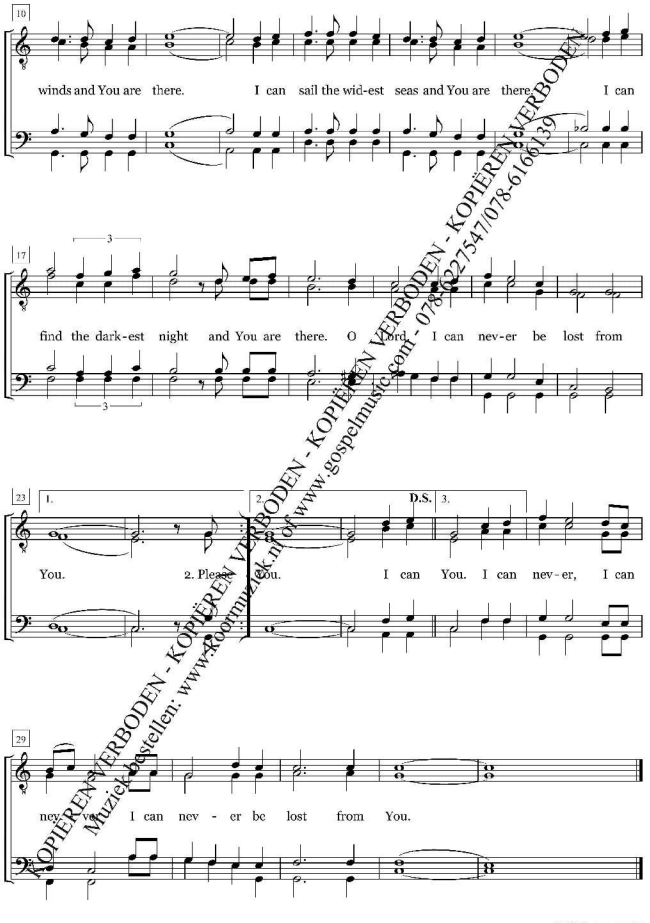
© 1992 Pilot Point Music
For the Benelux: Unisong Music Publishers bv., Hilversum, Holland
printed & distributed by GMC Choral Music, Postbus 9185, 3301 AD Dordrecht - www.gmc.nl
Kopiëren van deze bladmuziek is een misdaad tegen de Auteurswet en schaadt de belangen van auteurs en rechthebbenden