313 Neem mijn leven, laat het, Heer

W. A. Mozart / arr.: J. v. Eijs

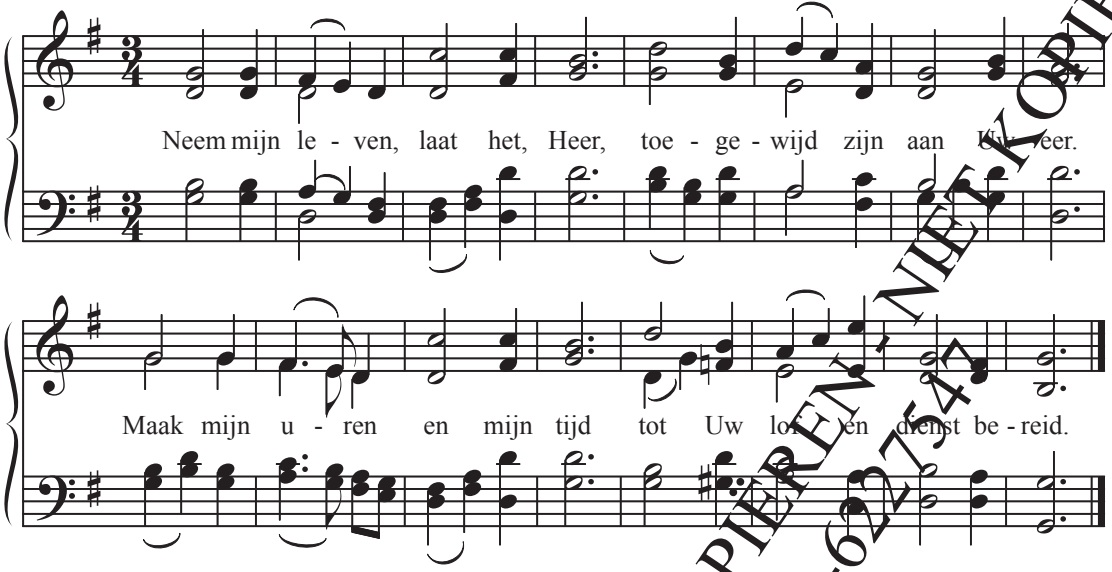

2. Neem mijn handen, maak ze sterk,
trouw en vaardig tot Uw werk.
Maak, dat ik mijn voeten zet
op de wegen van Uw wet.

3. Neem mijn stem, opdat mijn lied
U mijn Koning hulde biedt.
Maak, o Heer, mijn lippen rein,
dat zij Uw getuigen zijn.

© Unisong Music Publishers B.V.

NIET KOPIËREN - NIET KOPIËREN - NIET KOPIËREN - NIET KOPIËREN
muziek bestellen: www.koormuziek.nl of 078-6237547

Bestelnummer: JDH0
© Johan de Heer & Zn Admin. Smallstonemediasongs.com
printed & distributed by GMC Choral Music, Dordrecht - koormuziek.nl
Vermenigvuldigen van deze bladmuziek zonder toestemming van de uitgever is strafbaar