295 Hoe zoet, Heer Jezus, klinkt Uw naam

C. S. Adama van Scheltema — F. J. Haydn

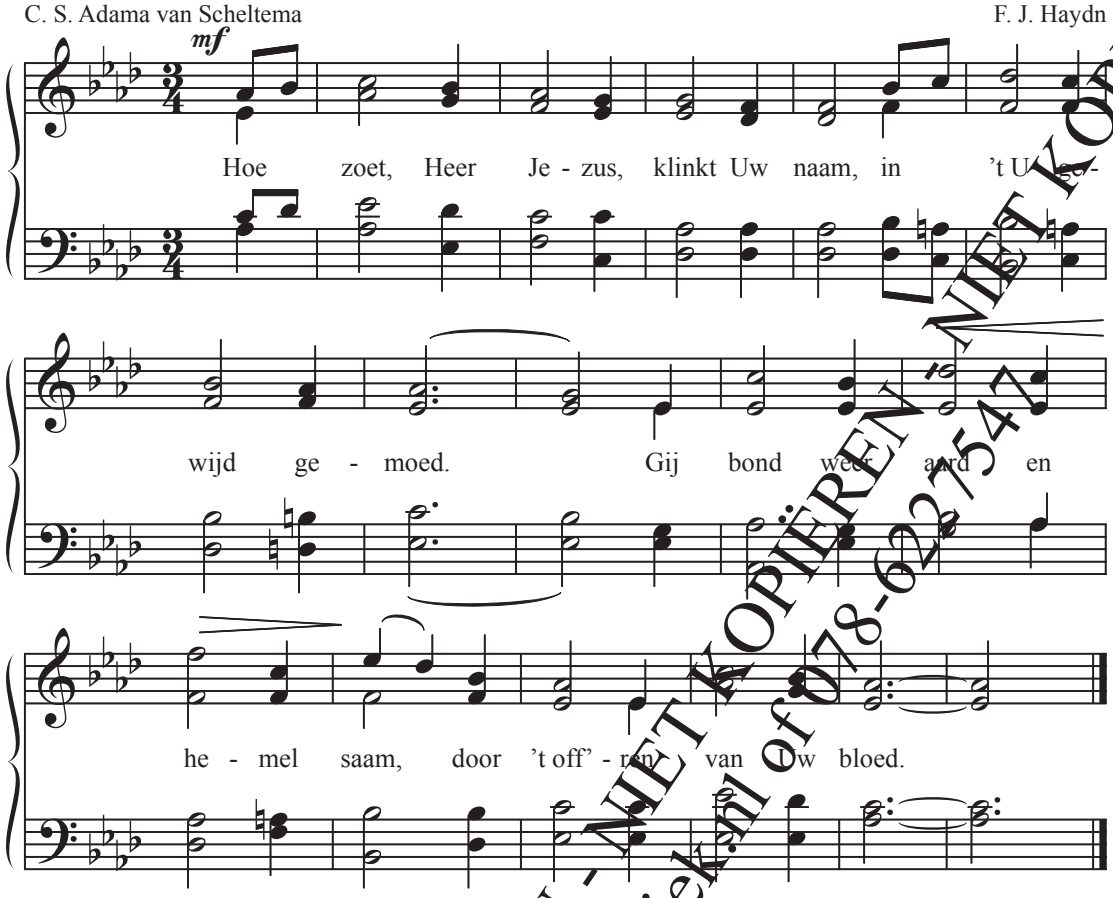

2. Geen hart werd ooit zo diep gewond,
zo afgemat in rouw,
dat Gij zijn leed niet helen kondt
door Uw genaad' en trouw.

3. De rots, waarop onwankelbaar
in nood en strijd ik sta,
is tot in 't allerbangst gevaar,
mijn Heiland, Uw genâ.

4. Mijn Koning, Mild' Vaar, Herder, Vriend,
mijn alles, Heer, zijt Gij,
een Meester, die Zijn dienaars dient,
Behouder, zijt G' ook mij.

5. Nooit breng ik U naar waarde dank,
als ik Uw kruis aanschouw;
hoe koud en zwak toch blijft de klank
mijns loflieds op Uw trouw.

6. Maar eenmaal, van dit vlees ontdaan,
verheerlijkt voor Uw troon,
hef ik dan ook een loflied aan,
rein als Uw gunstbetoon.

NIET KOPIËREN - NIET KOPIËREN - NIET KOPIËREN
muziek bestellen: www.koormuziek.nl of 078-6227547

Bestelnummer: JDH0295
© Johan de Heer & Zn Admin. Smallstonemediasongs.com
printed & distributed by GMC Choral Music, Dordrecht - koormuziek.nl
Vermenigvuldigen van deze bladmuziek zonder toestemming van de uitgever is strafbaar