156 Dankt, dankt nu allen God

J. Riemens / J.E. Schröder — J. Crüger / arr.: J. v. Weelden

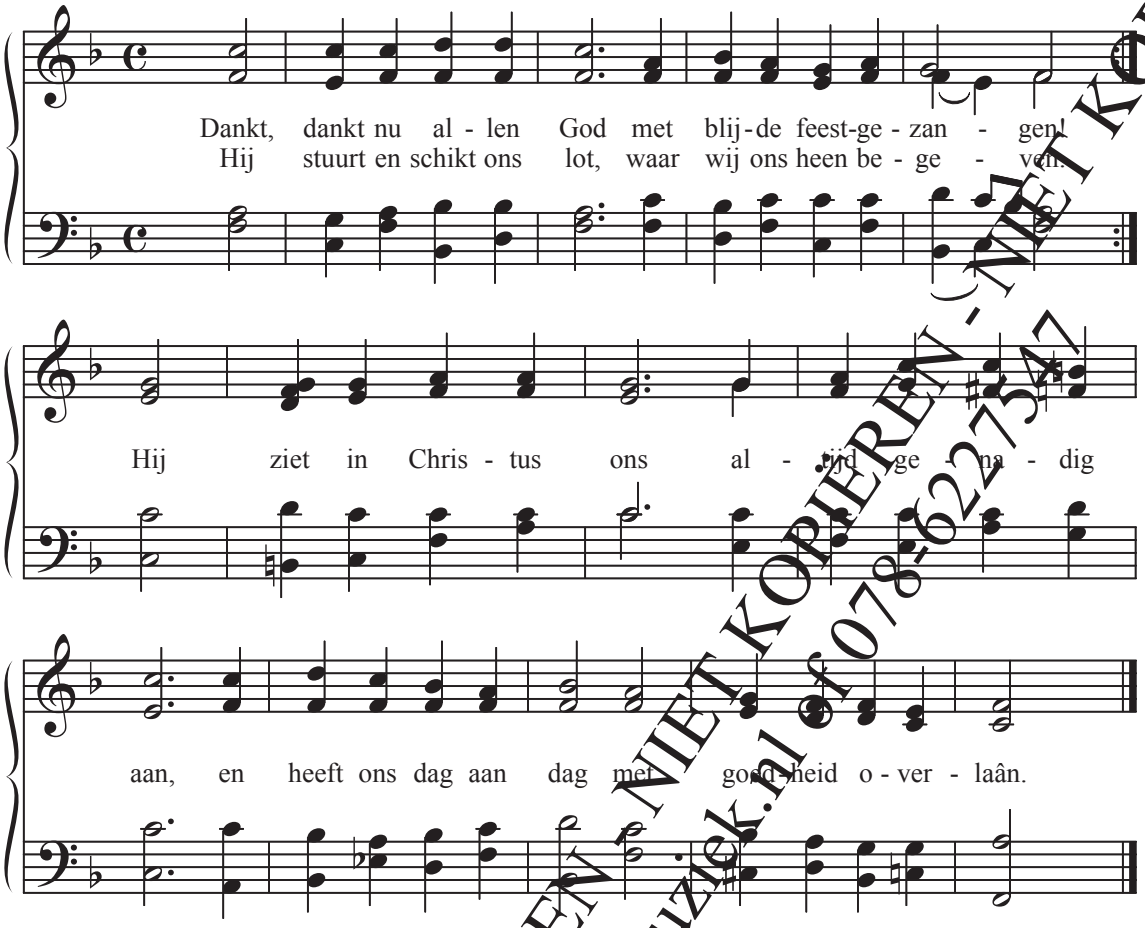

2. Hij, d' eeuwig rijke God,
wil ons reeds in dit leven
Zijn vreed' en heilgenot
door hartsvernieuwing geven.
Hij zal ons door Zijn Geest
vermeerd'ren licht en kracht,
en ons uit alle nood
verlossen door Zijn macht.

3. Lof, eer en prijs zij God,
door aller scheps'len tongen
op Zijne hemeltroon
aanbiddend toegezongen:
de Vader en de Zoon,
die met de Heil'ge Geest,
Drieënig God, steeds blijft,
en immer is geweest!

NIET KOPIËREN - NIET KOPIËREN - NIET KOPIËREN - NIET KOPIËREN
muziek bestellen: www.koormuziek.nl of 078-6227547

Bestelnummer: JDH0156
© Johan de Heer & Zn For the World: Unisong Music Publishers. admin. Smallstonemediasongs.com
printed & distributed by GMC Choral Music, Dordrecht - koormuziek.nl
Vermenigvuldigen van deze bladmuziek zonder toestemming van de uitgever is strafbaar